



W tym numerze:

KONKURSY WYWIAD Z NAUCZYCIELEM

NASZA TWÓRCZOŚĆ

KĄCIK LOGOPEDYCZNY

KĄCIK ANGLISTY

KALENDARIUM

UWAGA KONKURS!!!

Zapraszamy wszystkich chętnych do udziału w konkursie. Waszym zadaniem jest wymyślenie nowej nazwy naszej GAZETKI SZKOLNEJ. Swoje propozycje możecie wysyłać na adres: redakcja.gazetki@op.pl. Nie zapomnijcie podać w mailu swojego imienia, nazwiska oraz klasy. Ogłoszenie wyników w najbliższym wydaniu naszego pisma. Życzymy dużo ciekawych pomysłów!

POWODZENIA!

M.T.



Kącik logopedyczny.

ĆWICZENIA ARTYKULACYJNE

Prawidłowa wymowa jest uwarunkowana wieloma czynnikami. Do najczęstszych przyczyn zaburzeń artykulacji należą m. in. :

- uszkodzenia występujące w budowie anatomicznej aparatu mowy,
- nieprawidłowe funkcjonowanie artykulatorów, czyli języka, warg i podniebienia miękkiego,
- anomalie zgryzu i uzębienia,
- zaburzenia słuchu fonemowego, fonetycznego i fizjologicznego,
- zaburzenia połykania, gryzienia i żucia,
- nieprawidłowy tor oddechowym,
- zaburzenia pamięci krótkotrwałej i długotrwałej oraz koncentracji uwagi,
- nieprawidłowe wzorce językowe
- upośledzenie intelektualne,
- obniżona inteligencja.

Jednak najczęstszą przyczyną wad wymowy jest: NISKA SPRAWNOŚĆ ARTYKULACYJNA przede wszystkim **języka, warg i podniebienia miękkiego**.

Ćwiczenia aparatu mowy można prowadzić podczas zabawy. W poniższym wierszu głównym bohaterem jest język, który wykonuje różne ruchy:

„Język pędzel”

Język Twój to wielki pędzel,
który dotrze wszędzie,
otwórz buzię spójrz z ukosa,
język dotknie nawet nosa.
Teraz brodę język wita,
oba uszka no i kwita!
Szybko chowa się i zaraz
chce malować wszystko naraz!
Oj! Poczekaj pędzlu drogi,
Najpierw ściany, potem progi
Od sufitu zaczynamy,
Wnet podłogę przecieramy,
Potem ściany z lewa w prawą.
Wreszcie progi z miną żwawą.
Na sam koniec język kłapnie.
Sprawdza farbę czy nie kapie.
Czy wysycha i w porządku.
Jest już w każdym buzi kątku.

opracowała logopeda, mgr Aleksandra Matuszewska



AUTUMN

Autumn is one of the four seasons on Earth. This is the time when it is getting colder and many plants stop making food. Deciduous trees shed their leaves. The leaves change colour from green to red, orange, yellow or brown before they fall on the ground. Do you know the names of deciduous trees in English? Check them out!

opracowała: mgr Magdalena Słowik

Aspen (Quaking)
Populus tremuloides



Aspen (Bigtooth)
Populus grandidentata



Birch (Paper)
Betula papyrifera

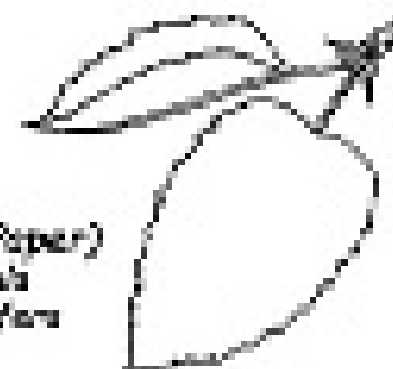

Oak (White)
Quercus alba



Oak (Red)
Quercus rubra



Sycamore (American)
Ailanthus occidentalis

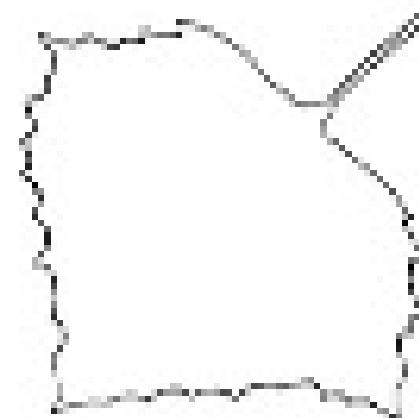

Beech (American)
Fagus grandifolia

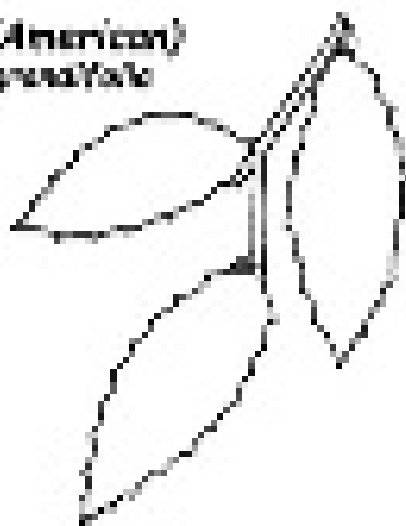

Cottonwood (Eastern)
Populus deltoides



Poplar (Balsam)
Populus balsamifera



Nasza twórczość. "Królowna"

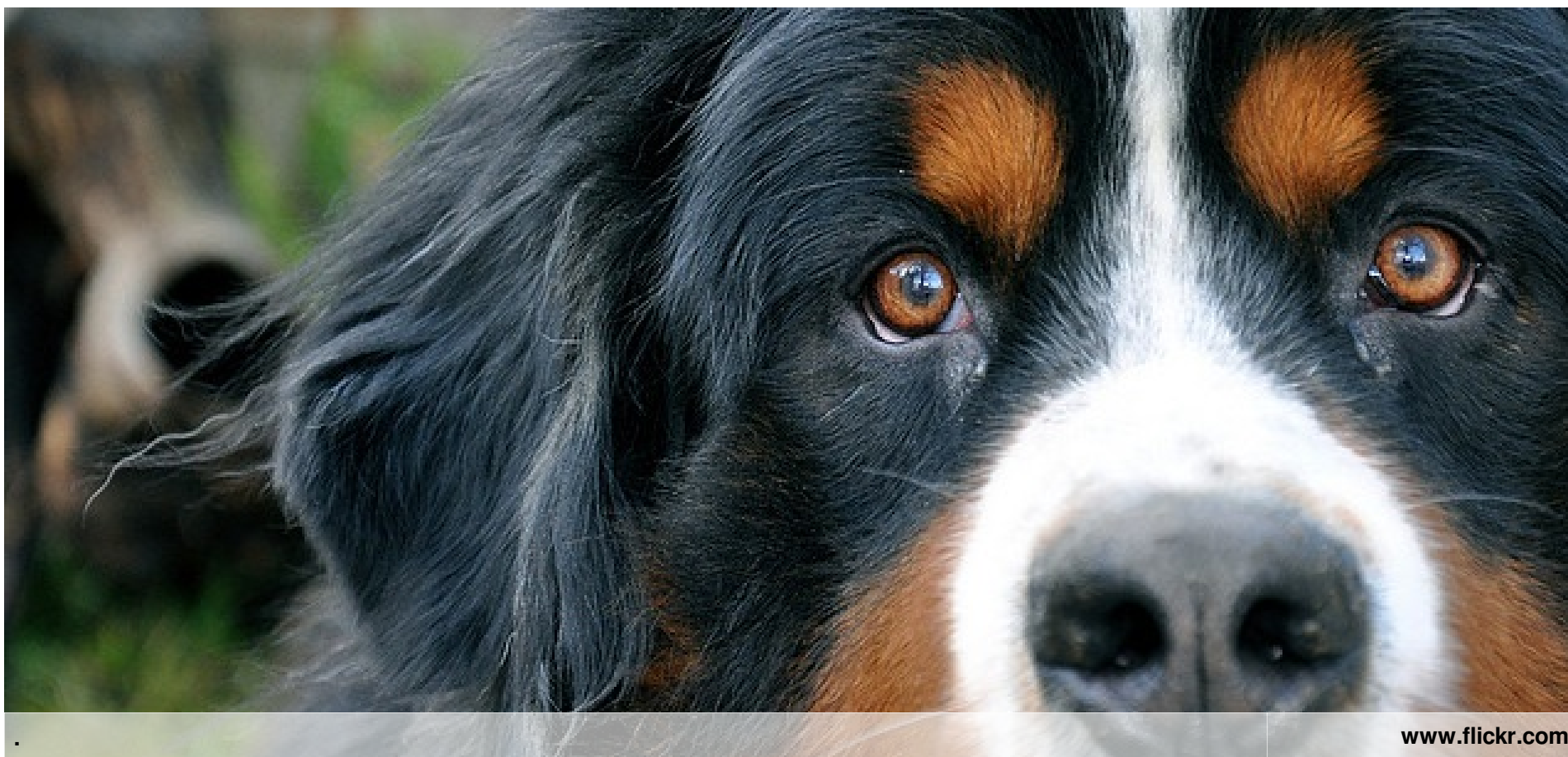

Dawno, dawno temu żyła sobie księżniczka pies. mieszkała w psim królestwie. Miała budę w kształcie zamku. Miała łóżko z pilotem Mogła nacisnąć "frytki" i od razu je dostawała. pewnego dnia księżniczka miała złe przeczucia. Głośno szczekała, żeby wszyscy schowali się do piwnicy. Tego dnia wybuchł wulkan. Psy z całego królestwa były bezpieczne. autor: Nina Bil klasa II



"Jesień" autor: Maja Łukaszewska, klasa II

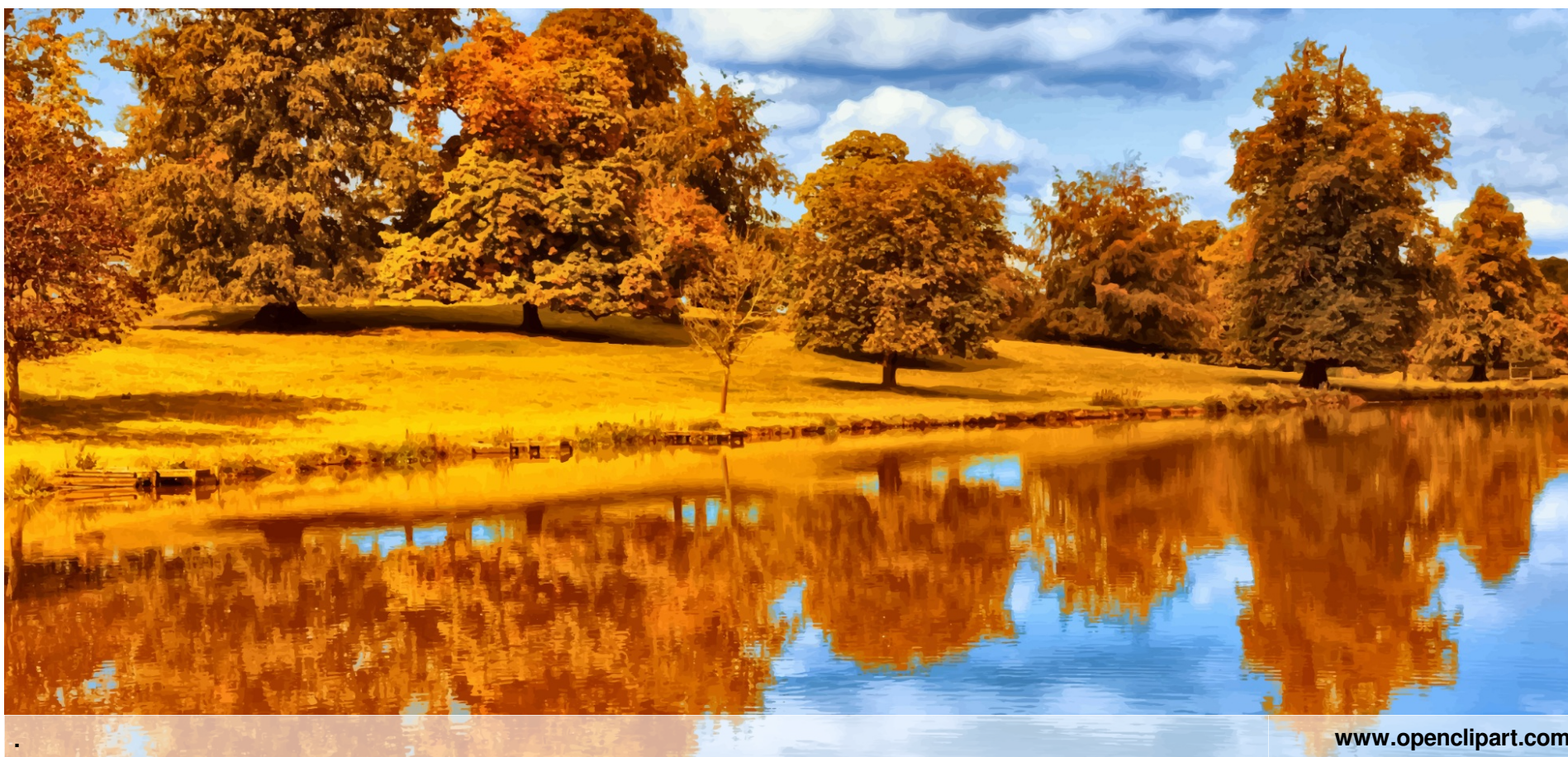

Jesień to kolorowa pora roku. Liście są żółte, czerwone, pomarańczowe i brązowe. Słońce już nie jest takie gorące. Wieje wiatr, a liście opadają z drzew. Pod nimi dzieci szukają kasztanów i żołędzi. Chętnie z nich robią ludziki. Na dworze jest chłodno, ptaki odlatują do ciepłych krajów. Zwierzęta szykują się do zimowego snu. Najładniej jesienią jest w lesie, można wybrać się na spacer i podziwiać barwne liście.

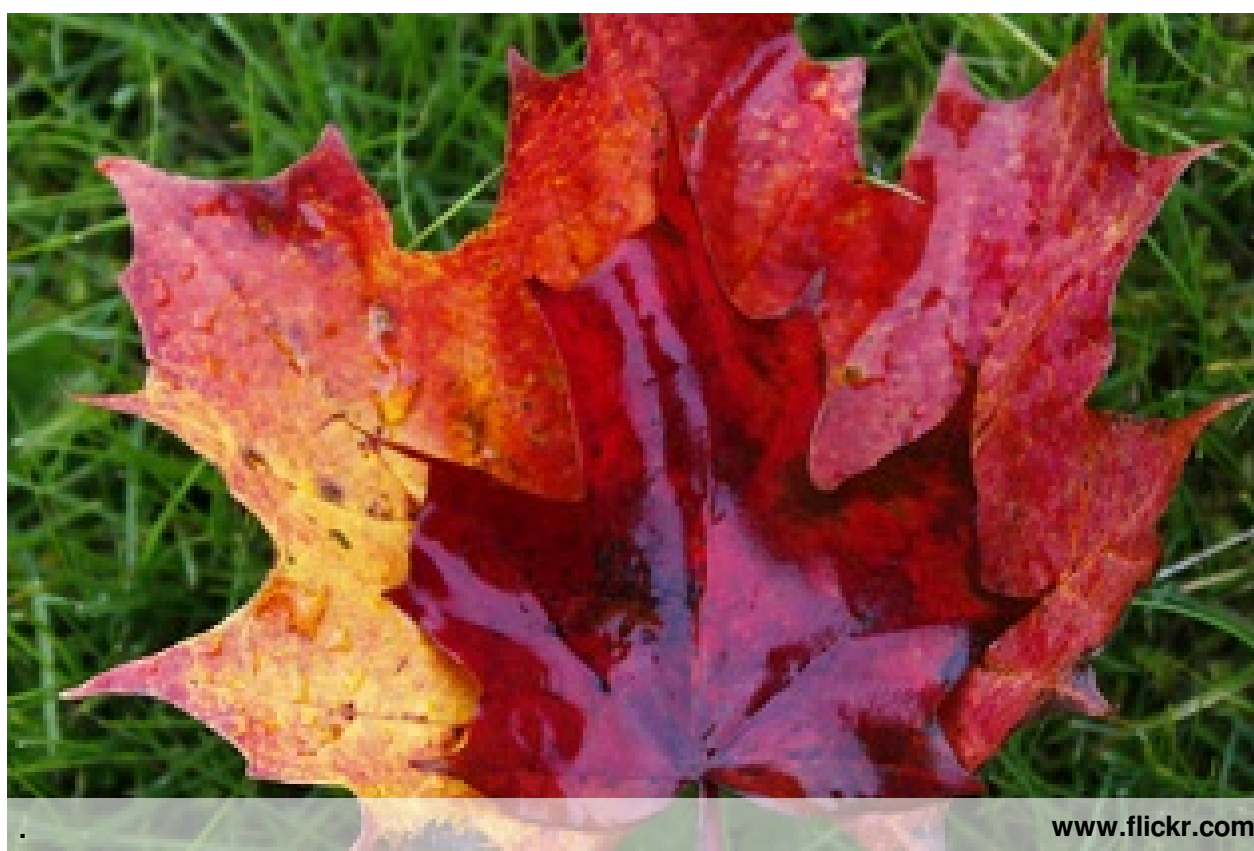

UWAGA! KONKURS Z NAGRODAMI ODGADNIJ KTO JEST BOHATEREM NASZEGO WYWIADU?

REPORTER: Czy jest Pani wychowawczynią jednej z klas szkoły?

NAUCZYCIEL: Tak

R: Czy ma Pani hobby?

N: Tak, lubię czytać książki, chodzić do teatru i do kina.

R: Czy posiada Pani zwierzę domowe?

N: Nie

R: Czy uprawia Pani sport?

N: Nie

R: Czy dużo czasu spędza Pani przy komputerze?

N: Codziennie korzystam z komputera.

R: Czy mieszka Pani daleko od swojej pracy? Dojeżdża Pani autobusem, autem czy chodzi na pieszo?

N: Nie mieszkam zbyt daleko i jeżdżę autobusem a gdy jest ciepło chodzę na pieszo.

R: Ile lat pracuje Pani w tej szkole?

N: Już 16 lat.

R: Czy uczy Pani innego przedmiotu niż tego głównego?

N: Uczę jeszcze historii.

R: Jakie kolory lubi Pani najbardziej?

N: Zielony.

R: Czy woli Pani chodzić w spódnicach czy w spodniach.

N: W spodniach.

R: Dlaczego wybrała pani ten zawód a nie inny?

N: Nauczycielką była moja mama i nie wyobrażałam sobie innego zawodu.

R: Dziękuję za wywiad.

N: Proszę.

Prawidłowe odpowiedzi przesyłajcie na adres redakcja.gazetki@op.pl. Nie zapomnijcie podać swojego imienia i nazwiska.

Nagrody – niespodzianki rozlosujemy wśród osób, które prawidłowo odgadną imię i nazwisko tajemniczego nauczyciela.

Za miesiąc nowy wywiad i nowa szansa na nagrody. Zapraszamy do zabawy.

KALENDARIUM

„Gdy październik mroźny, to nie będzie styczeń groźny ”

1 - Międzynarodowy Dzień Wegetarianizmu, Międzynarodowy Dzień Muzyki

2 - Dzień Anioła Stróża, Światowy Dzień Uśmiech

3 - Rozpoczyna się Międzynarodowy Konkurs Chopinowski

4 - Światowy Dzień Zwierząt

5 - Światowy Dzień Nauczyciela

8 - Światowy Dzień Wzroku

9 - Światowy Dzień Jaja, Międzynarodowy Dzień Pisania Listów

10 - Światowy Dzień Drzewa

11 - Dzień Dziewczynek (Dziewcząt), Dzień Wychodzenia z Szafy

12 - Dzień Bezpiecznego Komputera

13 - Międzynarodowy dzień noszenia garnituru

14 - Święto Edukacji Narodowej

15 - Światowy Dzień Mycia Rąk

16 - Dzień Papieża Jana Pawła II, Dzień Szefa

18 - Dzień Listonosza

20 - Międzynarodowy Dzień Szefa Kuchni

21 - Światowy Dzień Godności

24 - Światowy Dzień Origami, Dzień Bez Maila

25 - Światowy Dzień Makaronu, Dzień Kundelka

28 - Dzień Odpoczynku dla Zszarganych Nerwów

30 - Dzień Noszenia Spódnicy

31 - Światowy Dzień Oszczędzania, Dzień Rozrzutności



ŚWIĘTO EDUKACJI NARODOWEJ

Święto Edukacji Narodowej – polskie święto oświaty i szkolnictwa odbywające się 14 października. Upamiętnia rocznicę powstania Komisji Edukacji Narodowej, która została utworzona z inicjatywy króla Stanisława Augusta Poniatowskiego i powołana przez Sejm Rozbiorowy w dniu 14 października 1773 r. Potocznie, dzień ten nadal zwany jest Dniem Nauczyciela. Dzień Edukacji Narodowej jest uroczyście

obchodzony w instytucjach związanych z oświatą. Jest okazją do nagradzania wyróżniających się dla niej nauczycieli i pracowników niepedagogicznych. Minister Edukacji Narodowej wręcza nauczycielom złote, srebrne, brązowe Krzyże Zasługi oraz nagrody Ministra Edukacji Narodowej za osiągnięcia dydaktyczno - wychowawcze . Odznaczenia i wyróżnienia dla nauczycieli wręczane są przez kuratorów oświaty, władze samorządowe oraz dyrektorów szkół na uroczystych galach. Dzień Nauczyciela w innych krajach obchodzi się w różnych dniach np. w Albanii 7 marca, w Argentynie 11 września.

Artykuł napisany przez Jakuba Ośko z klasy VI D



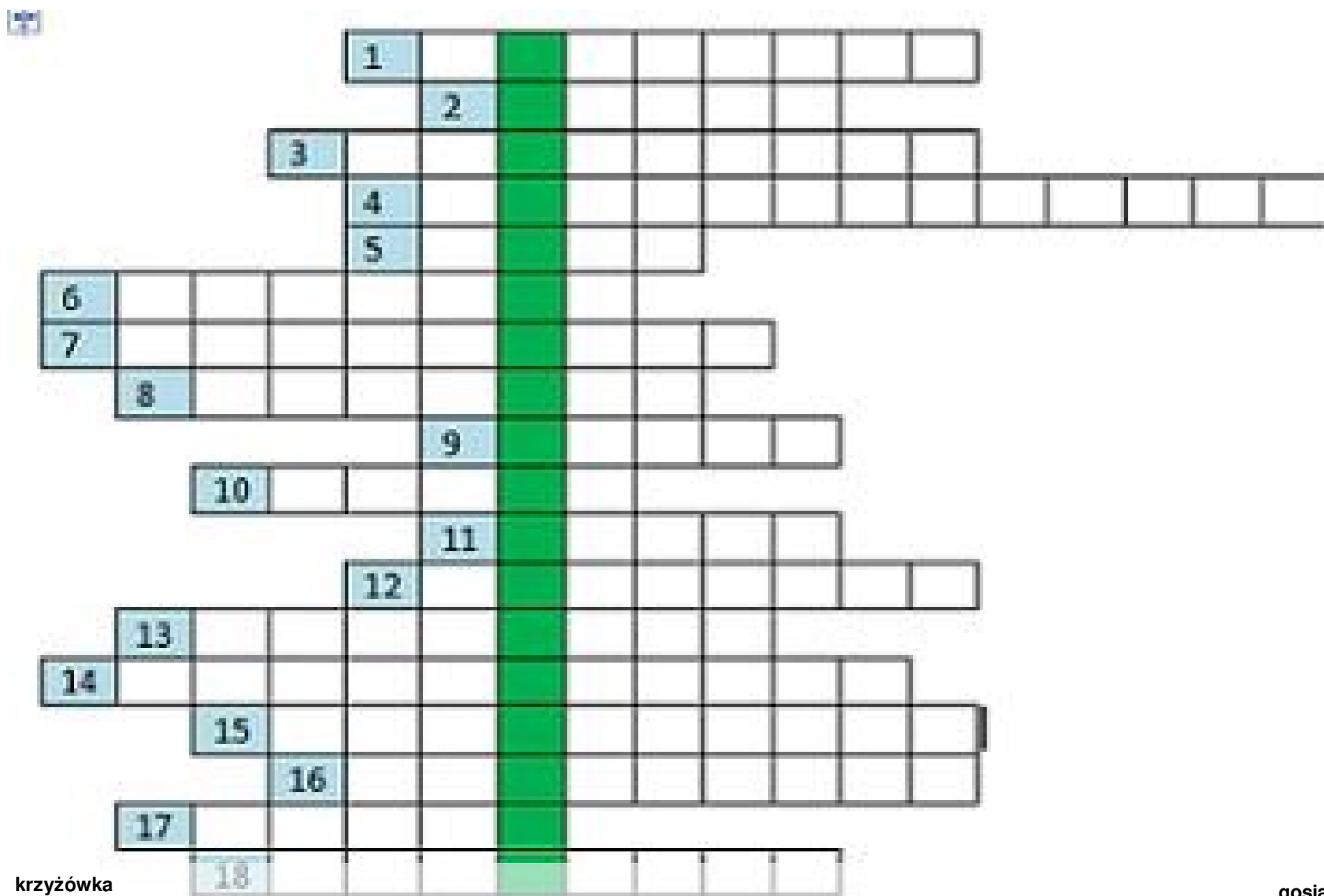

krzyżówka

gosia

1. Instrument, na którym grał Henryk Wieniawski
2. Zespół złożony z 8 muzyków
3. Szarpany instrument strunowy o 8 strunach
4. Melodia towarzysząca melodii głównej
5. Znak na pięciolinii, dźwięk
6. Szybkie tempo muzyczne (po włosku)
7. Stanisław kompozytor polski, twórca polskiej opery narodowej
8. Może być C- dur, B – dur, a - moll
9. Instrument strunowy szarpany o 48 strunach
10. Obniża dźwięk o pół tonu
11. Instrument dęty blaszany z suwakiem
12. Instrument perkusyjny melodyczny
13. Nicolo słynny włoski skrzypek
14. Zapisujemy na niej nuty
15. Ma ją fortepian i klawesyn
16. Kraj, z którego pochodzą kastaniety
17. Epoka w historii muzyki, w której żył Jan Sebastian Bach
18. Forma muzyczna w której temat w kolejnych częściach utworu podlega różnym zmianom

ROZWIĄŻ KRZYŻÓWKĘ! NAGRODY CZEKAJĄ!!!

Odpowiedzi (wszystkie 18 haseł i hasło końcowe) nadsyłajcie na adres:

redakcja.gazetki@op.pl do 10 listopada. Nie zapomnijcie podać

swojego imienia i nazwiska. Wśród osób, które udzielią prawidłowych

odpowiedzi rozlosujemy nagrodę – ocenę celującą (6!) z muzyki.

POWODZENIA!