Gazeta Wrocławska junior

Żaczek

Szkoła Podstawowa nr 10
im. Marii Skłodowskiej - Curie
ul. Morcinka 31
58-500, Jelenia Góra
Numer 1 09/15

WWW.JUNIORMEDIA.PL

ORGANIZATOR PROJEKTU POLSKA PRESS GRUPA

PARTNER Fundacja orange

Żegnajcie wakacje! Witaj szkoło! Przed nami nowy, pełen wyzwań rok szkolny 2015/2016 !!!

Co nowego w naszej placówce? Ilu uczniów rozpoczęło naukę w szkole? Ile osób liczy społeczność uczniowska? Czytaj na stronie 2 - wywiad z panią Anną Jończyk - sekretarką SP 10

Sprzątanie Świata 2015

18 września po raz kolejny przyłączyliśmy się do 22 edycji ogólnopolskiej akcji "Sprzątania świata" pod hasłem "Wyprawa - poprawa". Dzieci wraz z nauczycielami sprzątały tereny znajdujące się w najbliższej okolicy. Wróciliśmy z pełnymi workami różnego rodzaju śmieci, co oznacza, iż wielu mieszkańców naszej okolicy wciąż jeszcze nie zdaje sobie sprawy z konieczności dbania o środowisko.

Wierzymy, że nasze starania chociaż odrobinę pomogły w ratowaniu Ziemi.

Z pewnością będziemy je kontynuować w przyszłości.

sprzątanie świata

Jesień tuż, tuż....

WYWIAD

Agnieszka: Dzień dobry Pani, mam na imię Agnieszka, a to jest Julia. Razem chodzimy na kółko dziennikarskie i to jest nasz pierwszy wywiad.
Julia: Chciałybyśmy zadać Pani kilka pytań odnośnie szkoły .
Pani Sekretarka: Dobrze, zaczynajcie dziewczynki.
Agnieszka: Ile jest razem klas w szkole w roku szkolnym 2015/2016?
Pani Sekretarka: W naszej szkole jest 14 klas 1-3 i 12 klas 4-6, a łącznie jest ich 26.
Julia: Ile dzieci w naszej szkole w tym roku szkolnym rozpoczęło naukę w klasach 1?
Pani Sekretarka: W tej szkole rozpoczęło naukę 121 dzieci z klas pierwszych.
Agnieszka: A ile jest klas 1 ?
Pani Sekretarka: Pięć: klasy A , B , C , D i E.
Julia: A ile dzieci chodzi łącznie do naszej szkoły?
Pani Sekretarka: Do klas 1-6 uczęszcza aż 634 uczniów. Nasza szkoła cieszy się bardzo dobrą opinia w środowisku i wielu uczniów chce się w niej uczyć.
Agnieszka i Julia: Bardzo Pani dziękujemy za udzielenie odpowiedzi na nasze pytania.
Pani Sekretarka: Proszę bardzo, było mi bardzo miło.

WYWIADU UDZIELIŁA: Sekretarka SP 10 – Pani Anna Jończyk.
REDAKTORKI: Agnieszka Gołębiowska i Julia Młynarska z klasy 4 b

plakat promujący akcję **kl. 4b**

Ruszyła zbiórka telefonów komórkowych. Organizatorem akcji jest samorząd uczniowski. Zużyty sprzęt można przynosić do świetlicy szkolnej do13 listopada 2015 r.

Zmiana w sklepiku z fast-food'ów na zdrowe jedzenie!
Wraz z początkiem roku szkolnego 2015/2016 zmienił się asortyment sklepików:
-nie będzie chipsów, tylko jabłka,
-nie będzie chrupek, tylko rzodkiewki,
-nie będzie słodyczy, tylko OWOCE i WARZYWA!
Owoce i warzywa są bardzo zdrowe.
Są zdrowsze niż fast-foody,
a w odżywianiu zdrowie jest najważniejsze!!!
A. Gołębiowska

zdrowa żywność **Maja Cupiał**

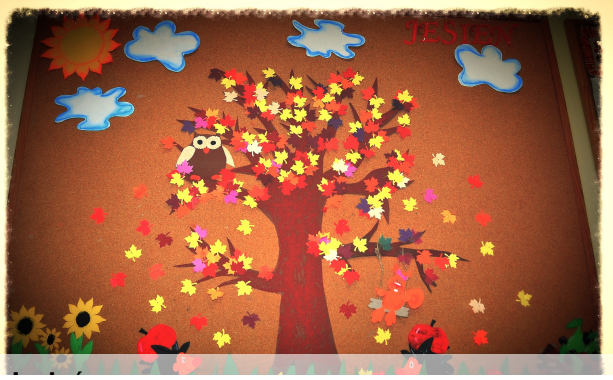

JESIEŃ
"Kiedy wrzesień, to już jesień,
wtedy jabłek pełna kieszeń"
Jesień to pora roku trwająca od 23 września do 21 grudnia. Charakteryzuje się ona częstymi opadami deszczu i niskimi temperaturami.Dni stają się krótsze, przez co wcześniej robi się ciemno. W tym czasie drzewa zrzucają liście, aby nie tracić przez nie wody w zimę.

Dlaczego warto czytać?

Pewnie nie raz zastanawialiście się po co w XXI wieku, w dobie telewizji i internetu sięgamy po książki. Jaki jest sens czytać lektury, skoro możemy je obejrzeć? Czytamy książki, dlatego żeby rozwijać wyobraźnię, by być bardziej elokwentnymi, utrwalamy sobie w ten sposób pisownię wyrazów, dowiadujemy się więcej o otaczającym nas świecie. Dzięki książce możemy przenieść się do innego świata, zapomnieć o swoich kłopotach i problemach. Książka może poprawić nam humor, często nas wzrusza, a czasami wzbudza w nas strach.
Ja bardzo lubię czytać książki, ty też to polub!!!!
Jak mawiał Kartezjusz: " Czytanie dobrych książek jest niczym rozmowa z najwspanialszymi ludźmi minionych czasów".

W tym roku nasza szkoła przystąpiła do ogólnopolskiej akcji "Mądra szkoła czyta dzieciom". W tym numerze prezentujemy część propozycji ze "Złotej listy" polecanych przez fundację ABCXXI Cała Polska czyta dzieciom:
Paweł Beręsewicz – "*Czy wojna jest dla dziewczyn?"*
Frances Hodgson Burnett - " Tajemniczy ogród"
Anna Kamieńska - "Książka nad książkami"
Rudyard Kipling - " Księga dżungli"
Eric Knight - " Lassie, wróć!"
Astrid Lindgren - " Bracia Lwie Serce"; "Rasmus i włóczega"; "Ronja, córka zbójnika"
Clive Staples Lewis - "Opowieści z Narnii"
Andrzej Maleszka – " Magiczne drzewo" (seria)
Mark Twain - " Przygody Tomka Sawyera"; "Królewicz i żebrak"
Sempe, Gościnny - seria o Mikołajku

A. Gołębiowska klasa 4b

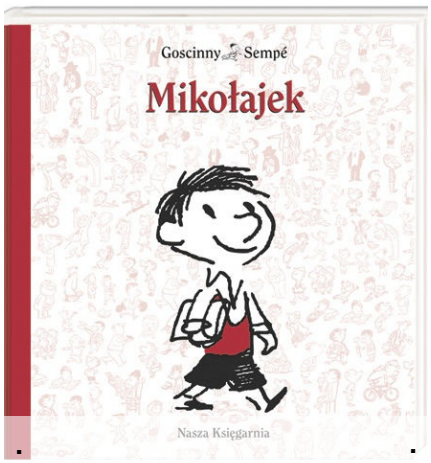

"Przygody Mikołajka"

Książka opowiada o Mikołajku i jego przyjaciołach. Opisuje wiele ciekawych i zabawnych przygód. Główny bohater jest rozrabiaką, który często popada w tarapaty.
Czy zawsze wychodzi z nich obronną ręką?
Przekonajcie się sami!
Zachęcam do lektury.
Nikola Mazur klasa 4b

Złote myśli i przysłowia o książkach:

- ***Kiedy przeczytam nową książkę, to tak jakbym znalazł nowego przyjaciela, a gdy przeczytam książkę, którą już czytałem - to tak jakbym spotkał się ze starym przyjacielem. (przysłowie chińskie)***
- ***Nic tak nie zabija czasu jak książka. (Cesare Pavese)***
- ***Powiedz mi, jakie książki masz w domu, a powiem ci, kim jesteś. (Jarosław Iwaszkiewicz)***
- ***Kto czyta książki, żyje podwójnie.(Umberto Eco)***
- ***Pokój bez książek jest jak ciało bez duszy.* (M.T. Cycero)**

Ranking klas, których uczniowie wypożyczyli najwięcej książek we wrześniu.

KLASY 2 -3
I miejsce kl. 2c - 50 książek
II miejsce kl. 2a - 48 książek
III miejsce kl. 2e - 16 książek
IV miejsce kl. 3c - 14 książek

KLASY 4-6
I miejsce kl. 6a - 27 książek
II miejsce kl. 6d - 21 książek
III miejsce kl 4b - 18 książek
IV miejsce kl. 5d - 17 książek

opracowanie: Katarzyna Mackiewicz, Joanna Stelmach

WSPOMNIENIA Z WAKACJI

W tym roku było gorące lato,
więc jeździliśmy często na wycieczki z bratem, mamą i tatą!
Byliśmy nad wodospadem w Przesiece,
ku ogólnej uciesze.
Chłodna mgiełka od wodospadu chłodziła nasze twarze,
gdy przebywaliśmy w słońcu i w skwarze.
Jeździliśmy również nad jeziora -
przebywaliśmy na plaży do wieczora.
Z dziadkiem i rodzicami jeździliśmy też rowerami.
Wakacje minęły jak jeden dzień,
a w nas wstąpił wielki leń!
Zofia Matysiak klasa 3d

Kochani, to że wakacje się skończyły nie ulega żadnej wątpliwości.
Nie zapominajcie jednak, że jesień to przepiękna pora roku, która sprzyja spacerom. Zachęcamy do zwiedzania najbliższych okolic naszego miasta.

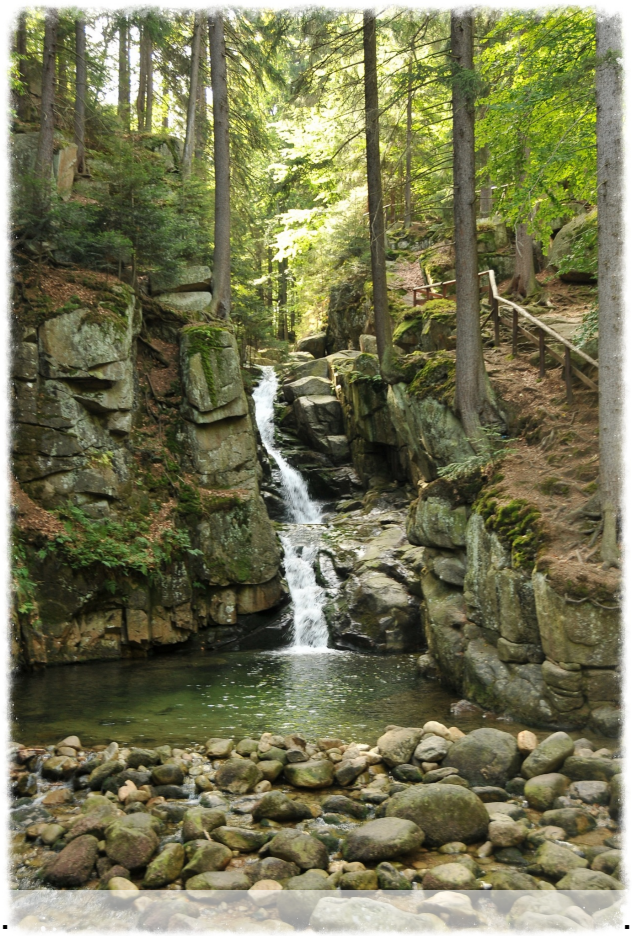

SUKCESY NASZYCH SPORTOWCÓW

24.09.2015 reprezentacja dziewcząt naszej szkoły w składzie: Alicja Kowalska (kl.6a) oraz Sara Kowalczyk (kl.5a) wywalczyła tytuł wicemistrza Jeleniej Góry w dwuboju nowoczesnym uzyskując łączny wynik (bieg na 1000m i 100m pływanie st.dowolnym) 3478 pkt. Opiekunem reprezentacji jest pani Magdalena Ochota. Reprezentacja chłopców w składzie Piotr Stangret (kl.6b) oraz Arkadiusz Kloza (kl.5c) zajęła IV miejsce.

Wszystkim zawodnikom gratulujemy i życzymy dalszych sukcesów sportowych.

Ciekawe miejsca w Karkonoszach

Na dobry początek proponujemy spacer po Podgórzynie, gdzie znajduje się przepiękny Wodospad Podgórnej, który jest trzecim pod względem wysokości wodospadem w polskiej części Karkonoszy. Wody potoku Podgórna spadają z 10-metrowego progu skalnego dwiema kaskadami.

Podgórzyn znajduje się ok. 10 km od Jeleniej Góry, dojazd autobusem MZK - linia 4.

Moda na gotowanie

W ostatnich latach nastała wielka moda na gotowanie. W telewizji powstaje wiele programów związanych z tą tematyką. W Internecie codziennie pojawiają się nowe strony z przepisami. Gotują wszyscy, niezależnie od wieku i od wyuczonego zawodu. Podążając za modą, będziemy prezentować na łamach naszej gazety przepisy na znane i lubiane potrawy wg pomysłu naszych redaktorek.

Jabłka

Spośród wszystkich witamin obecnych w jabłkach, najważniejsza jest witamina C, która wzmacnia układ odpornościowy. Są najpopularniejszym owocem w Polsce. Jedzone na surowo wzmacniają serce, układ nerwowy, mięśnie i poprawiają pracę wątroby.
Najcenniejsze w tych owocach jest to, co zwykle odrzucamy: skórka i gniazda nasienne, gdyż w nich znajduje się najwięcej pektyn. Podczas trawienia **pektyny** wiążą niektóre metale ciężkie (kobalt i ołów) w nierozpuszczalne sole, oczyszczają w ten sposób organizm z substancji trujących.

Zachęcamy wszystkich do jedzenia jabłek w całości albo picia soków czy kompotów domowej roboty.

SZKOLNY KONKURS NA NAJPIĘKNIEJ NAPISANY PRZEPIS KULINARNY

Organizatorem konkursu jest Pani Katarzyna Mackiewicz. Swoje przepisy można przynosić do biblioteki szkolnej.

Sernik na zimno

Składniki:
ser biały, 2 serki homogenizowane, bakalie, cukier puder, galaretka, truskawki
Składniki na ciasto:
15dag mąki, 4 jajka (żółtko),1 łyżka proszku do pieczenia, cukier waniliowy, 15g cukru pudru, 2 kostki masła
Sposób przygotowania:
Przesiewamy mąkę, dodajemy 4 łyżki cukru pudru, proszek do pieczenia, cukier waniliowy i masło. Wszystko wkładamy do wysmarowanej masłem i wysypanej bułką tartej. Następnie wykładamy masę do nagrzanego do 180 stopni piekarnika na 15 minut. Po wystygnięciu ciasta wykładamy je na talerz.
Przepis na górę (sernik) :
Mielimy kilogram sera białego, dodajemy 2 serki homogenizowane bakalie i cukier puder i wszystko mieszamy na jednolitą masę
i wykładamy je na wcześniej zrobione ciasto układamy truskawki i polewamy, wcześniej przygotowaną według przepisu na opakowaniu, galaretką. Wkładamy ciasto do lodówki na parę godzin.

Alicja Szczerba **klasa 5a**

CO W KINIE PISZCZY

- czyli jakie filmy warto obejrzeć

"W głowie się nie mieści"

To przepiękna historia pięciu bohaterów: śmiechu, smutku, złości, strachu i odrazy. Wszyscy przeżywali śmieszne, smutne i straszne historie. Mieszkają oni w głowie pewnej dziewczynki, której dorastanie staje się częścią opowieści. Historia staje się naprawdę ciekawa, kiedy w ręce śmiechu, smutku, złości, strachu i odrazy dostają się magiczne kulki skrywające myśli dziewczynki.

Julia Młynarska klasa 4b

Pewnie nie jeden z was zastanawia się dlaczego tytuł naszej gazetki szkolnej to "Żaczek".
ŻAK to w dawnych czasach student uczący się w szkołach lub na uniwersytecie, a ŻACZEK to uczeń rozpoczynający naukę.
A tak wygląda "żaczek" widziany oczyma mojej wyobraźni:

Sandra Gajewska **klasa 4 b**

KRZYŻÓWKA

1. Kolczaste zwierzę.
2. Miesiąc, w którym zaczyna się jesień.
3. Ptak zimujący w Polsce, amator słoninki.
4. Jedno z drzew iglastych z podłużnymi szyszkami, które nie gubi igieł.
5. Zwierzę zapadające w zimowy sen, bohater znanej piosenki dla dzieci.
6. Kończy się w nim jesień, a zaczyna zima.

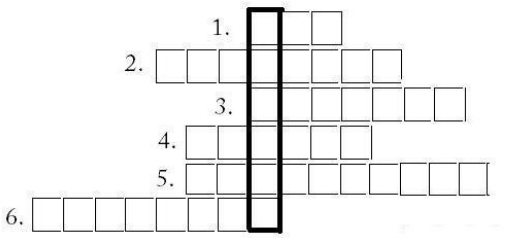

Nikola Łubkowska **klasa 4b**

Jeżeli uważasz, że:

- posiadasz talent pisarski
- wiesz więcej niż inni
- interesujesz się fotografią
- potrafisz obsługiwać edytory tekstu

możesz jeszcze dołączyć do grona redakcyjnego. Osoby zainteresowane współpracą proszone są o kontakt z p. D. Krupą - Rybacką.

W KOLEJNYM NUMERZE:

- OTWARCIE NOWEJ PRACOWNI PRZYRODNICZEJ
- DZIEŃ EDUKACJI NARODOWEJ
- PASOWANIE PIERWSZOKLASISTÓW
- JESIEŃ WOKÓŁ NAS - FOTOREPORTAŻ
- ZBIÓRKA ELEKTROŚMIECI
- WYNIKI KONKURSÓW SZKOLNYCH I MIĘDZYSZKOLNYCH
- CIEKAWOSTKI PRZYRODNICZE I WIELE, WIELE INNYCH TEMATÓW