GŁOS WIELKOPOLSKI junior

GUZIK Z PĘTELKĄ

Zespół Szkół Odzieżowych im. Władysława Reymonta
ul. Kazimierza Wielkiego 17
61-863, Poznań

Numer 35 01/16

WWW.JUNIORMEDIA.PL

ORGANIZATOR PROJEKTU POLSKA PRESS GRUPA

PARTNER Fundacja orange

SPOTKANIA Z BOHATERAMI BAŚNI I KSIĄŻEK FANTASY

fot. G. Szczecińska

10 lutego w naszej szkole odbyło się niecodzienne spotkanie z baśnią i fantastyką - "Konkurs czytelniczy połączony z baśniowym pokazem mody".
Impreza ta pozwoliła nam w nieco innych okolicznościach spotkać się z bohaterami bajek, baśni i literatury fantasy oraz przenieść się choć na chwilę do czasów beztroskiego dzieciństwa.
Celem konkursu było przede wszystkim zwiększenie zainteresowania książką oraz zachęcenie do sięgania po lekturę, jako atrakcyjnego sposobu spędzania wolnego czasu. Dodajmy do tego pomysłowość i wyobraźnię twórczą i mamy gotowy przepis na dobrą zabawę, bowiem nic tak nie cieszy dzieci jak zabawa w przebieranki.
Wyjście na wybieg i zaprezentowanie się publiczności było nie lada wyzwaniem, któremu wszyscy uczestnicy dzielnie sprostali...*więcej na s. 5.*

Weronika i Marysia z kl. IAG

SAMORZĄD UCZNIOWSKI ORGANIZATOREM FASHION WEEK

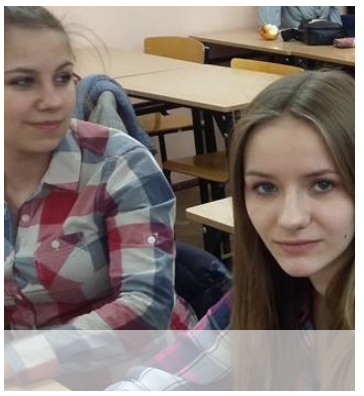

W dniach 8-12 lutego w naszej szkole odbył się "Tydzień mody". Fashion Week obfitował w wiele ciekawych wydarzeń. Poniedziałek był "dniem w kratkę". Uczniowie, którzy założyli na siebie ubranie z elementami kraty, nie byli tego dnia odpytywani , nie pisali kartkówek i sprawdzianów. Wtorek poświęcony był projektantom mody. Jednego z nich gościliśmy w naszych szkolnych murach. Był to nasz absolwent Łukasz Czajkowski, projektant znany i ceniony wśród stylistów i osób ze świata sztuki. W środę odbył się "Konkurs czytelniczy połączony z baśniowym pokazem mody", podczas którego uczniowie z poznańskich szkół podstawowych i gimnazjów, prezentowali kolekcje przedstawiające bohaterów baśni i książek fantasy. W czwartek odbyły się konkursy na maskę karnawałową oraz na logo szkoły. Ostatniego dnia rozstrzygnięto konkursy i wręczono nagrody. Zwyciężczynie konkursu to ALEKSANDRA OLEKSY - logo szkoły i DOMINIKA CZECHOWSKA – maska karnawałowa. Gratulujemy!!!

Agata i Dominika z IIIAT

ZAJĘCIA DLA GIMNAZJALISTÓW Z KLASY PROJEKTANTÓW I WIZAŻYSTÓW

Podczas Fashion Week nasze gimnazjalistki z klasy "projektantów i wizażystów", wzięły udział w konkursie na najciekawszą maskę karnawałową. Twórcze łączenie różnych materiałów było dla nas dobrą zabawą.

Weronika i Marysia kl. IAG

„CO NAM W DUSZY GRA...” wieczór poetycki

K. Skonecka

M. Lewandowska

8 grudnia 2015 r. panie bibliotekarki wraz z panią Elżbietą Miłowską nauczycielką języka polskiego zorganizowały dwa konkursy: literacki „Mam talent literacki” oraz plastyczny „Ilustracja do lektury. Moja wizja plastyczna”.
Do udziału w konkursie literackim zaprosiliśmy wszystkich uczniów, którzy samodzielnie tworzą wiersze i opowiadania.
Finałem był wieczór poetycki:„Co nam w duszy gra...".
W nastrojowym klimacie, przy dźwiękach utworów muzycznych na gitarę, w wykonaniu Dawida Piskorskiego, wysłuchaliśmy najpiękniejszych i najciekawszych tekstów naszych uczniów.
Konkursowi towarzyszyła także wystawa prac laureatów konkursu plastycznego.
Laureaci konkursu „Mam talent literacki”
I miejsce – Dawid Żakowski z klasy I.3
II miejsce - Katarzyna Bączyk z klasy IAG
III miejsce – Wiktoria Strzelczyk z IBT.
Laureaci konkursu plastycznego:
I miejsce- Nicole Flieger
Wyróżnienia: Katarzyna Skonecka, Marysia Lewandowska, Paulina Renn.
Zwycięzcom serdecznie gratulujemy, a pozostałym uczestnikom bardzo dziękujemy za zaangażowanie i pomoc!
Teksty literackie naszych uczniów będziemy prezentować w kolejnych numerach gazety szkolnej.

Są rzeczy dla których
mógłbym żyć
wiecznie,
ale daleko za moimi
plecami.
Dziś jestem
samowystarczalny
by pokazać im,
że nie warto było
inwestować we mnie
swoją miłość.
Zamykam się coraz
bardziej
przez moje dobre
serce, które nie było
docenione.
I tylko już stoję w
mojej cudownej mili
sławy.
Nic już nie mogę
przegrać, bo wszystko
oddałem.
To co mnie dręczyło
po nocach.
Cały ja i pół ciebie.
To już tylko chory
wymysł mojej
wyobraźni,
że gdzieś w świecie
żyje twoje inne ty.
Więc powstańcie i
ukłońcie się przede
mną, bo mam coś
wam do przekazania-
początek mojej
butwiejącej młodości.
.....
Próbuje się wpasować
w to cholerne
społeczeństwo,
ale nie mogę.
Mam dosyć ciągłego
ukrywania,
to kim jestem,
to po co tu jestem.
Nie znoszę tych
fałszywych twarzy.
Odchodzę, a gdy
powrócę mam
nadzieję na lepsze
jutro, by żyć lepiej
i zmieniać się,
ale na razie zostanę
sam,
bo po co mam się
przejmować?
Po co mam podążać
za tobą?
Najlepiej gdyby
spowiedź została
odkryta.
Wtedy to by wszystkie
noże poszły w ruch
i by się stało źle.
Ale stary poczciwy
druh w czarnej szacie
nie powie żadnych
tajemnic,
bo dla niego
najważniejszy jest
zapach młodego
strachu.

zdobywca I miejsca
Dawid Żakowski
kl. I.3

Zeszłe wakacje…Nigdy tego nie zapomnę.

Słońce nie miało ochoty ukryć się przed światem co powodowało brak wody w Warcie. Przez wielkie upały rodzice postanowili wyjechać nad morze, a ja zostałam sama. Sama. To słowo tego nie określa… Nie byłam sama byłam z moją jedyną miłością. Byłam z Tomkiem. Mój plan dnia nie był na tyle interesujący by go opublikować.

Każdy dzień był taki sam, ale 10 lipca zmienił moje życie.

Dzień ten zaczął się jak zwykle… Śniadanie i zimne latte czekały na stoliku nocnym. Przez koronkowe zasłony przebijało jasne słońce. Powoli wstawałam z łóżka, a na fotelu obok drzwi siedział Tomek.

-Dzień dobry-przywitałam się a mój ideał wstał z karmelowego fotelu ,który stoi w moim pokoju od dziecka.

-Wzajemnie odpowiedział i podszedł troszkę bliżej…

-Od jak dawna tu jesteś?- zapytałam.

-Od około 7:30- odpowiedział z delikatnym uśmiechem.

-Dziękuję za latte i kanapki- Powiedziałam i objęłam Tomka w pasie.

-Nie ma za co-wyszeptał gładząc moje brązowe włosy.

-Chcesz pójść na rower?- zaproponowałam oddalając się na około pół metra.

-Za pięć minut na dole- odpowiedział Tomasz podchodząc do drzwi.

Podeszłam szybko do białej szafy wypełnionej po brzegi. Ostrożnie wyjęłam z niej szorty i sportową koszulkę. Zbiegając po krętych schodach zrobiłam sobie kucyka na środku głowy.

-Jeszcze tylko buty!- krzyknęłam, a Tomek poszedł do garażu. Wyjęłam z szafki na korytarzu różowe trampki i sprintem pobiegłam za Tomaszem. Rowery stały już przed garażem. Tomek wsiadł na swój czerwony szosowy rower, a ja na swój męski i niebieski. jeździliśmy ponad godzinę lub więcej. Nagle na prostej wyjechał czarny Mercedes. Hamulce jak na złość nie chciały działać, a kierownica nie mogła się obrócić. Wjechałam w maskę. Wraz z rowerem przewróciłam się na bok. Tomek zadzwonił na pogotowie, a

N. Flieger

P. Renn

karetka po minucie bólu była na miejscu. Po chwili byłam w szpitalu.
Nie czułam nóg i nie mogłam wstać. W tej chwili wiedziałam już, że moje marzenia o tańczeniu są już fikcją.

Na salę wszedł p. doktor Maciej Adamczyk (przyjaciel rodziny), a z jego ust usłyszałam:

-Mariko, już nigdy nie będziesz chodzić.

Te słowa zrujnowały moje życie. Załamanie nerwowe to coś czego nigdy nie odczułam. Nie odczułam tego do chwili wypowiedzenia słów doktora. Z ust Tomka słyszałam tylko ,,Nie daj się, będzie dobrze…”

Lekarz zadzwonił do rodziców, którzy mieli natychmiast wrócić.

Na sali przeleżałam 8 godzin tylko z Tomkiem. Mama i tata przyjechali około osiemnastej.

II miejsce Kasia Bączyk kl. IAG

KONCERT CHARYTATYWNY DLA PRZYJACIÓŁ HOSPICJUM PALIUM

Jak co roku 6 lutego, w Auli Uniwersytetu im. Adama Mickiewicza, odbył się koncert charytatywny dla przyjaciół Hospicjum Palium.

fot. M. Matuszewska

W tym dniu nasz Motyli Wolontariat pomagał przy organizacji koncertu. Naszymi gośćmi i wokalistami byli min. gwiazdy operowe takie jak : Barbara Gutaj-Monowid, Barbara Kubiak, Magdalena Nowacka, Stanisław Kufyluk, Tomasz Kuk, Maciej Pabich oraz CoOperete Orchestra pod dyrekcja Adama Domurata. Koncert prowadziła Monika Stachurska. Pragniemy serdecznie podziękować wszystkim zarówno prowadzącym, wykonawcom, Motylemu Wolontariatowi,, jak i najważniejszym osobom, czyli gościom i darczyńcom bez których ten koncert by się nie udał. Dziękujemy za zgromadzone datki, wsparcie, czarujące wspomnienia i jakże piękne uśmiechy. Mamy nadzieję na ponowne spotkanie w następnym roku!

Daria i Magda kl. III

UCZNIOWIE KLAS FRYZJERSKICH W DZIENNYM DOMU OPIEKI "SENIOR-WIGOR"

Z okazji Dnia Kobiet młodzież klas fryzjerskich odwiedziła Dzienny Dom Opieki „Senior-Wigor" w Luboniu. Placówka obejmuje opieką 30 seniorów - mieszkańców miasta Luboń. Głównym celem jest poprawa jakości życia starszych ludzi, ich aktywizacja społeczna oraz profilaktyka zdrowotna. Nasi uczniowie pod okiem opiekunów pań Pilarczyk i Kowalczyk, wykonali różnego rodzaju strzyżenia, modelowania i zabiegi

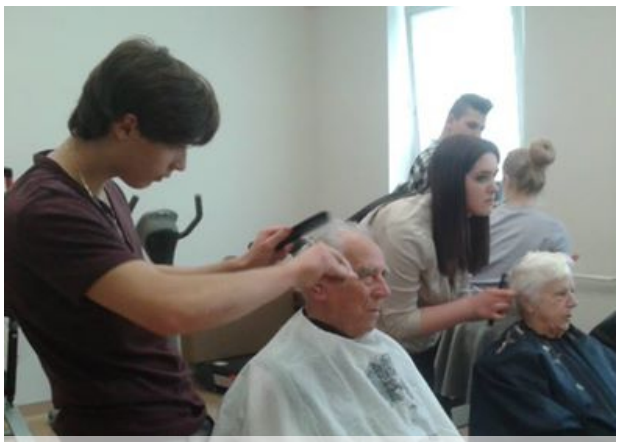
fot. G. Szczecińska

kosmetyczne. Po tych zabiegach podopieczni Dziennego Domu Opieki wysłuchali wykładu pani Pilarczyk na temat pielęgnacji włosów. Na zakończenie paniom-seniorkom wręczono upominki: próbki szamponów do włosów oraz małe apaszki.

XIII Ogólnopolski Konkursu Uczniów Rzemiosła Fryzjerskiego im. Stefana Siankowskiego

W dniu 28.02.br. odbył się XIII Ogólnopolski Konkurs Uczniów Rzemiosła Fryzjerskiego im.Stefana Siankowskiego. Mogliśmy startować w 3 kategoriach: Fryzjerstwo Damskie (fryzura dzienna i wieczorowa), Fryzjerstwo Męskie (fryzura klasyczna i konsumencka), kategoria JA-Stylista. Oto zwycięzcy z naszej szkoły: Monika Lektarska II.1, Jakub Szulc III.2, Jessica Lewandowska z kl. III.1,

fot. Agata i Dominika

Joanna Kaczmarek III.1, Natalia Kędziora III.4, Dominice Czechowska II.1, Wiktoria Sckibba III.2, Jan Jachnik III.2. Naszym uczniom dziękujemy za uczestnictwo w konkursie, a zwycięzcom gratulujemy.

Agata i Dominika

Z WIZYTĄ W DOMU POMOCY SPOŁECZNEJ DLA DZIECI

Nasi szkolni wolontariusze wraz z opiekunami ponownie odwiedzili podopiecznych Domu Pomocy Społecznej dla Dzieci. Gimnazjaliści zorganizowali zajęcia plastyczne, a uczennice klasy fryzjerskiej II.2 tradycyjnie zadbały o fryzury podopiecznych. Spędziliśmy wraz z podopiecznymi bardzo miłe popołudnie. Dom prowadzony jest przez Zgromadzenie Sióstr Serafitek. Przebywa w nim ok. 60-ciu podopiecznych,

fot. K. Ogrodowicz

którym zapewnia się wszechstronny rozwój. Dzieci biorą udział w rehabilitacji ruchowej, muzykoterapii, hydroterapii, dogoterapii, terapii zajęciowej i wielu imprezach rekreacyjnych.

WIOSENNA EDYCJA TARGÓW MODY

Nasza szkoła miała okazję uczestniczyć w Targach Modowych, zorganizowanych przez Międzynarodowe Targi Poznańskie.

W dniach 25 i 26 lutego, klasy odzieżowe wybrały się na targi, by móc obejrzeć kolekcje młodych projektantów, zobaczyć pokazy mody, a także zdobyć własne doświadczenie modowe.
Do dyspozycji odzieżowców oddano cztery pawilony targowe, w których można było oglądać nie tylko odzież użytkową, ale również awangardową.
Jeden z pawilonów w całości zapełniony był kolekcją butów, w których osobiście się zakochałam.
Poza przeglądem nowych trendów, można było także uczestniczyć w konferencji, na której rozmawiać mogliśmy m.in. o „Fenomenie instagrama", „Jak wybić się ze swoją marką?", „Czym dla projektanta jest otwarcie własnej działalności?" i wiele innych ciekawych tematów. Na pewno każdy z was znalazłby tam dla siebie miejsce.

Cała impreza trwała trzy dni. Nie zabrakło śmiechu, zabawy i oczywiście niezapomnianych wrażeń związanych z modą. Wydarzenia te na długo pozostaną w naszej pamięci.

Wiktoria Strzelczyk

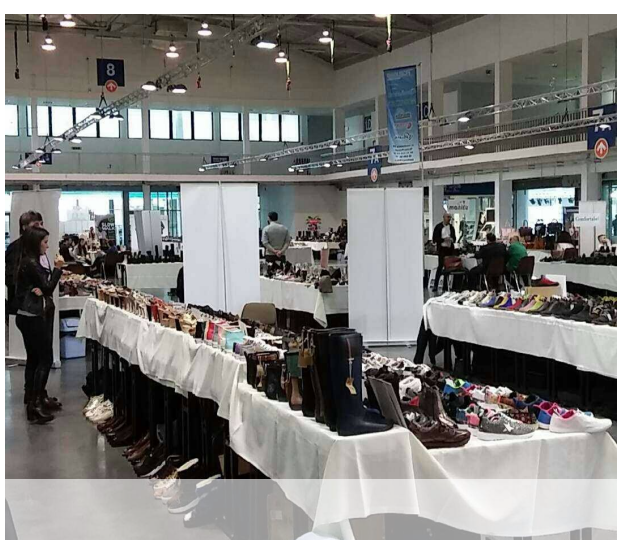

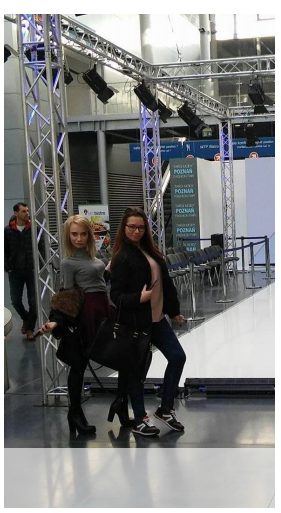

GOŚCILIŚMY UCZNIÓW Z REJONOWYCH SZKÓŁ PODSTAWOWYCH

W marcu gościliśmy uczniów klas szóstych rejonowych szkół podstawowych nr 40 i 82. My uczniowie klas gimnazjalnych zachęcaliśmy młodszych kolegów i koleżanki, aby w przyszłym roku szkolnym przyszli do naszego gimnazjum. Opowiadaliśmy im o naszej szkole, a dziewczyny z klasy "projektantów i wizażystów' zaprezentowały kilka modowych kolekcji. Nasi goście byli zachwyceni pokazem mody i każdy chciał zrobić sobie fotkę z modelkami.

Nasze uczestnictwo w pokazach mody podczas Drzwi otwartych, konkursów to nie tylko poznawanie zasad projektowania odzieży, wykonywania makijażu, dbanie o zdrowie i urodę, ale bardzo dobra zabawa.

ODZIEŻOWKA CZYTA DZIECIOM

Uczniowie naszego gimnazjum i szkoły ponadgimnazjalnej przyłączyli się do akcji propagującej czytanie wśród dzieci i młodzieży.

W ramach naszej akcji, którą nazwaliśmy „ODZIEŻÓWKA CZYTA DZIECIOM" , dwa razy w miesiącu idziemy do Szkoły Podstawowej nr 82. Podczas tych wizyt nasi uczniowie czytają bajki i opowiadania młodszym koleżankom i kolegom,
Prowadzimy też zajęcia plastyczne i ruchowe. Jedna z naszych koleżanek jest harcerką i jej mundur wzbudza wśród dzieci ogromne zainteresowanie. Weronika zna mnóstwo harcerskich zabaw i tzw. pląsów, którymi urzekła małych uczniów.

SPOTKANIE Z BOHATERAMI BAŚNI I KSIĄŻEK FANTASY

I miejsce RAJSKI PTAK

Dnia 10 lutego w naszej szkole odbył się baśniowy pokaz mody. W konkursie wzięli udział uczniowie poznańskich szkół podstawowych i gimnazjów. Zadanie uczestników konkursu polegało na zaprojektowaniu, wykonaniu i zaprezentowaniu stroju bohatera baśniowego lub fantasy. Jurorzy oceniali wizerunek postaci czyli fryzurę, makijaż i dobór dodatków, zgodność kreacji z literatura oraz estetykę wykonania kostiumu. Podczas przerwy i oczekiwaniu na wyniki obejrzeliśmy pokaz kreacji wykonanych przez uczniów klas odzieżowych naszej szkoły.Swoje prace w postaci strojów cosplay zaprezentowała Paula Mieczyńska z kl. IIIBT. Paula jest projektantką strojów cosplay. To inaczej zabawa w przebieranie – znajdujące korzenie w japońskiej kulturze. Można przebierać się za postaci z mangi, gier komputerowych i filmów. Zabawa ta polega na odwzorowaniu danej postaci, często nie tylko w stroju, ale także w sposobie poruszania się czy tonie głosu. W wielu krajach odbywają się konwenty fanów mangi, w których nasza Paula często bierze udział. Bajkowy pokaz mody wywarł na nas niesamowite wrażenie, a dla jury stanowił nie lada wyzwanie, ponieważ spośród tylu pięknych kreacji musiano wybrać te najlepsze. Zwycięzcy otrzymali cenne nagrody, a wszyscy uczestnicy rożki obfitości pełne słodkości oraz dyplomy.

Marysia i Weronika

CZERWONY KAPTUREK

II m. DAMA KIER

Wyniki konkursu:
I **miejsce RAJSKI PTAK** z powieści P.Cichy – Szept pt.: „ Król i rajski ptak”
Z. Czubala, A.Kręć, A. Kaczanowska
SP nr 79
II **m. KRÓLOWA KIER** – C. S. Lewis: „Opowieści z Narnii”
M. Krasicka
Piątkowska Szkoła Społeczna
III **m. CZERWONY KAPTUREK** – Ch. Perrault: ’Czerwony Kapturek”
M. Klińska
S.P.nr 79
wyróżnienia:
BELLA – bajka: „Piękna i bestia”
M. Lemańska i K. Michniewicz
Piątkowska Szkoła Społeczna
MAŁY KSIĄŻĘ – Antonie de Saint-Exupery: „Mały Książę”
W. Nikonowicz i M. Grodzicka
Piątkowska Szkoła Społeczna
HARRY POTTER – J. R. R. Rowling: “Harry Potter”
J. Biegański z Poznańskiej Szkoły Chóralnej Jerzego Kurczewskiego

PIPPI POŃCZOSZANKA

MAŁY KSIĄŻĘ

BELLA

HARRY POTTER

Marysia i Weronika

LEGOLAS