



Sporty zimowe

Skoki narciarskie to dyscyplina sportowa rozgrywana na skoczniach narciarskich od połowy XIX wieku.



barnat

barnat

Sporty zimowe-dyscypliny rozgrywane w okresie zimowym. Niezbędnymi warunkami do ich przeprowadzenia są: mróz i często śnieg. Do sportów zimowych zaliczamy: narciarstwo alpejskie i klasyczne, snowboarding, saneczkarstwo, bobsleje, skeleton, hokej na lodzie, łyżwiarstwo figurowe, short track, łyżwiarstwo szybkie, bojery, biathlon, curling, skibob i skoki narciarskie.



b.n

b.n

Hokej

Hokej na lodzie jest najbardziej popularny w krajach północnej półkuli, co wynika z uwarunkowań klimatycznych.



b.n

b.n

ŁYŻWIARSTWO FIGUROWE

Zimowa dyscyplina sportu, polegająca na jeździe na łyżwach oraz wykonywaniu dodatkowych elementów: skoków, piruetów, kroków, spiral oraz podnoszeń. Jest to sport podobny do gimnastyki artystycznej, więc wymaga również zdolności tanecznych.

Zima może być fajna...

**11
lutego**

Zimą bawimy się w bitwy na śnieżki, robimy orzełki i lepimy bałwana.



Zima to pora roku rozpoczynająca się w momencie przesilenia zimowego (ok. 22 grudnia) i trwająca do równonocy wiosennej (ok. 21 marca)

11 lutego obchodzone jest święto dokarmiania zwierzyny leśnej. Nie zapomnijmy o nich !!!

Dokarmianie zwierząt leśnych

Karma podawana jest w stałych punktach dokarmiania, jak **paśniki**, buchtowiska itp. Wykładana

jest też pod drzewami. Ponadto nisko na krzewach zawieszają się siano łąkowe.

Dokarmianie ptaków

Do karmienia ptaków używamy: **kasze, zboża, płatki owsiane, ziarna słonecznika, konopi, dyni,**

orzechy, suszone owoce.

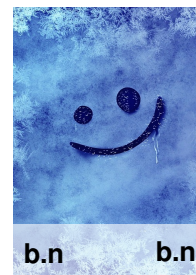

Słyszeliście to?

Sekretarka zadzwoni, to
mówi do umówisz ją na
zapracowanego konkretną
biznesmena: godzinę.
- Panie
prezesie, zima
przyszła!
- Nie mam teraz
czasu, powiedz
jej żeby
przyszła jutro!
A najlepiej niech
wcześniej

