GŁOS WIELKOPOLSKI junior

GUZIK Z PĘTELKĄ

Zespół Szkół Odzieżowych im. Władysława Reymonta
ul. Kazimierza Wielkiego 17
61-863, Poznań

Numer 38 10/16

WWW.JUNIORMEDIA.PL

ORGANIZATOR PROJEKTU POLSKA PRESS GRUPA

PARTNER Fundacja orange

„Nauczyciel… prowadzi za rękę, otwiera umysł, dotyka serca, kształtuje przyszłość”

Pamięć serca nazywa się wdzięcznością. Uczniowie naszej szkoły wyrazili ją matematycznie i podziękowali za:
uśmiech, wsparcie, mądrość, zrozumienie,
cierpliwość, pomoc, wytrwałość, pokazanie nam, co w życiu ważne,
wspólne wyprawy w krainę wiedzy, piątki i szóstki, pochwały i upomnienia,
liczby i słowa, pantofelka i amebę, shift, alt i enter, drogę mleczną,
uśmiech, wsparcie, mądrość, zrozumienie, cierpliwość, pomoc,
wytrwałość, poczucie humoru, wspólne odkrywanie świata,
radość w oczach na nasz widok, atrakcyjne lekcje,wiarę w nasze możliwości.
Dziękujemy za serce!!!

UCZNIOWIE ZSO

RUSZYŁA AKCJA CZYTELNICZA "ODZIEŻÓWKA CZYTA DZIECIOM"

Zajęcia czytania dla dzieci wznowiłyśmy już w październiku. Zmienił się nieco skład naszej grupy. Na miejsce Bartka weszły dwie dziewczyny Julka i Wiktoria. Dzieci już na nas czekały i pamiętały zeszłoroczne zajęcia. Radości nie było końca

Weronika i Marysia

SŁÓW KILKA OD NOWYCH REDAKTOREK

Jeszcze dwa miesiące temu nie przyszłoby nam do głowy, że będziemy pisać artykuły do gazetki. Napisałyśmy już dwa teksty i sądzimy, że jest to fajne, nie wymaga dużo pracy tylko zaangażowania. Można dzięki temu poznać

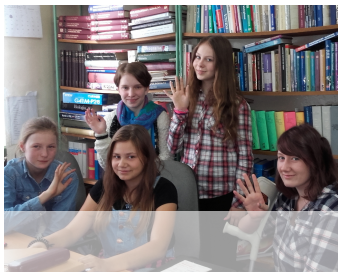

swoje pasje i talenty. Jest to bardzo ciekawe i interesujące. Zachęcamy do udziału w różnych zajęciach szkolnych i pozaszkolnych.

POZDRAWIAMY!

Becia i Mari

Na zdjęciach członkowie naszej redakcji z gimnazjum i technikum.

Jak świętowano Dzień Chłopaka w klasie I gimnazjum

30 września to radosny dzień dla chłopaków. Dziewczyny szykują różne niespodzianki dla nich.

Cieszą się tym dniem, ponieważ mogą się wykazać inteligencją i pomysłowością. Wszystko zależy tylko od ich wyobraźni. W tym roku dziewczyny podniosły poprzeczkę naprawdę wysoko. Upominków nie było zbyt dużo, więc dziewczyny z klasy 1 g. postanowiły zorganizować ,,uroczystość" dla wszystkich chłopaków ze swojej klasy. Każda przyniosła coś innego… Były balony, światełka, poczęstunek, układ taneczny, rysunki i bardzo dobrze.

Chłopcy mają duszę diabełka, na lekcjach nie potrafią usiedzieć na krzesełkach. **Łukasz** do szatni ciągle biega, rzeczami podłogę wyciera. **Arek** pokemonów szuka, dla niego to żadna sztuka. **Kacper** Ikała chętnie się uczy, za chwilę do każdej z sal będzie miał kluczyk. **Patryk** cicho siedzi na lekcjach, lecz głośno rozmawia na kochanych przerwach. **Adam** czasami odzywa się niepytany i już jest z tego znany. **Kacper** Sierzchulski przezwisko "Sierzchul" ma, bo to jest gościu, który fajne żarty zna. **Krzycho "**ciężki " humor ma, z tego każdy go zna. **Maks** lubi podokuczać.Do końca się jeszcze nie znamy, ale razem tworzymy klasę pierwszą gimnazjum.

Artykuł i okolicznościowy wierszyk dla klasowych kolegów napisały Mari i Becia

VI Światowy Dzień Tabliczki Mnożenia pod hasłem: Młodsi sprawdzają, czy starsi tabliczkę mnożenia znają!

Celem tej akcji jest sprawdzenie wiedzy matematycznej. W tym dniu chętne osoby mogą przepytywać wszystkich, nawet nauczycieli z tabliczki mnożenia, ma to zachęcić do nauki. Na ten pomysł wpadł Andrzej Grabowski założyciel wydawnictwa WKM Rachmistrz. Dzięki tej zabawie możemy uczyć się na własnych błędach. Okazuje się, że nawet nauczyciele mają czasami problemy z odpowiedziami.

Wiersz o tabliczce mnożenia

Dla nas tabliczka mnożenia ważna jest,
dlatego ucz się pilnie jej. Czasami zapominana, wydaje się łatwa.
Do zeszytu zerknij raz, bo ona potrzebna jest cały czas.
Gdy nauczyciel pyta Cię, nie denerwuj się - to łatwizna.

Jedni wiedzą mniej,
drudzy więcej,
bo jedni się uczą wolniej, a inni prędzej.
Pomimo tego, że odpowiesz źle,
możesz poprawić się.
Więc nie martw się!!!
UCZ SIĘ TABLICZKI MNOŻENIA:
DODAWANIA,
ODEJMOWANIA,
I DZIELENIA!

artykuł i wierszyk napisały Becia i Mari

"Rozmalowani" zajęcia projektowania i stylizacji odzieży

Niezwykle kreatywne i interesujące zajęcia projektowania i stylizacji ubioru prowadzi pani Lidia Koralewska.

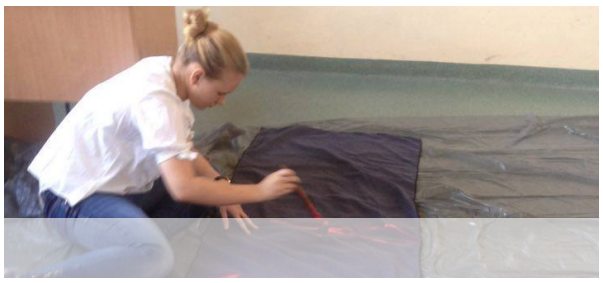

Na lekcjach dzieje się bardzo dużo: m.in. poznajemy proporcje ludzkiej sylwetki, techniki rysowania i kategorie mody (użytkowa i haute couture). Haute couture to dział luksusowego krawiectwa, zajmujący się tworzeniem ubrań na zamówienie dla konkretnego klienta.

Charakteryzują się one wysoką jakością materiałów i wykończeń, często są szyte ręcznie. Można nazwać je dziełami sztuki.
Podczas zajęć praktycznych można puścić wodze fantazji i dać upust emocjom. To zadziwiające jak daleko można odejść od źródła inspiracji

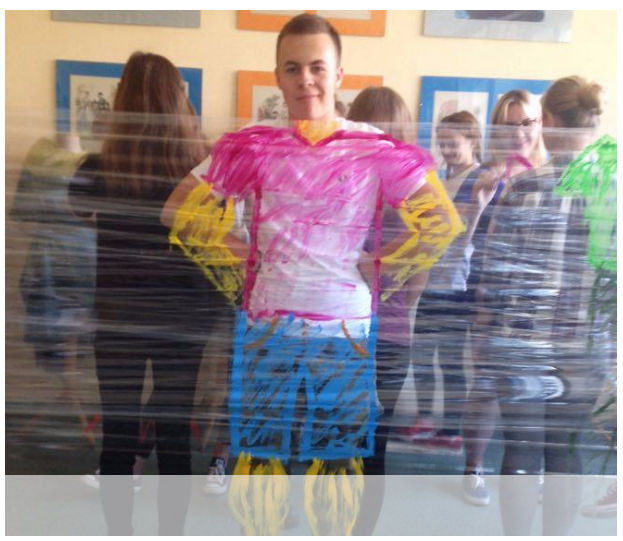

w swoim projekcie.
W gruncie rzeczy oryginalność i zapał jest równie ważny co talent.
Lekcje są przyjemne i inspirujące, a materiał sam wchodzi do głowy.

Gabriela Hauke

Zajęcia projektowania i wizażu dla gimnazjalistów

Wzorem lat ubiegłych rozpoczęły się zajęcia projektowania i wizażu dla gimnazjalistów.
I znów czeszemy, projektujemy, malujemy, szyjemy...

Część z nas bardziej czuje się fryzjerami. Nasze dziewczyny zainspirowane przez panią Grażynę Szczecińską wykonują różnorakie stylizacje włosów, ucząc się wykorzystywać akcesoria fryzjerskie. To właśnie one stanowią podstawowe atrybuty stylisty, bez których nie może się obejść porządny

fryzjer.
Mówiąc o akcesoriach fryzjerskich mamy na myśli przedmioty umożliwiające strzyżenie i modelowanie m.in.: nożyczki, grzebienie, szczotki do włosów, wałki i papiloty, klipsy i klamry, przybory do farbowania oraz sprzęty pomocnicze np.kufry i etui.

Marysia L.

BIERZEMY UDZIAŁ W PROJEKCIE "WOLONTARIAT Z KLASĄ"

Od kilku już lat działamy jako szkolni wolontariusze. Staramy się pomagać, a przy okazji sami dostajemy lekcję życia.
Także tym razem

nie zawiedliśmy i zgłosiliśmy się do projektu edukacyjnego „Wolontariat z klasą". Projekt jest realizowany przez Stowarzyszenie Centrum Rozwoju Edukacji Obywatelskiej CREO z siedzibą w Poznaniu dzięki wsparciu udzielonemu w ramach dofinansowania ze środków Programu Fundusz Inicjatyw Obywatelskich.
Dla naszych szkolnych wolontariuszy przeprowadzony będzie cykl innowacyjnych zajęć, które przygotowują młodych do współdziałania z seniorami i osobami z niepełnosprawnością.
Pierwsze spotkanie mamy już za sobą. Piątego października naszą szkołę odwiedził jeden z organizatorów projektu pan Ryszard Michalski. Uczestniczyliśmy w warsztatach z wózkiem inwalidzkim. Podczas tego spotkania nie tylko zostaliśmy przeszkoleni do roli asystentów osób poruszających się na wózkach,

ale również mogliśmy "wejść w ich skórę" i przekonać się, że życie na wózku bez jakiejkolwiek pomocy z zewnątrz jest często niemożliwe.
Warsztaty nauczyły nas współpracy, odpowiedzialności oraz systematyczności.
W przyszłości

wszystko to przełoży się na doświadczenie zawodowe oraz kompetencje potrzebne w kolejnych etapach edukacji lub pracy zawodowej.

Pamiętaj!
Spoglądaj przed siebie, obserwuj i ucz się.
Jeśli spotkasz na swojej drodze osobę, której będziesz mógł pomóc nie zwlekaj – pomóż.

Wiktoria Strzelczyk

XVIII OGÓLNOPOLSKI BIEG CHROBREGO

Celem tej sportowej imprezy jest popularyzacja biegania jako najprostszej formy sportu dla wszystkich. Organizatorem jest Wielkopolskie Towarzystwo Krzewienia Kultury Fizycznej w Poznaniu, a współorganizatorem Wydział Sportu Urzędu Miasta Poznania.
23 września odbyła się już XVIII edycja Biegu Chrobrego.
Uczniowie biegli na różnych dystansach, w zależności od kategorii wiekowej.

Uczestnicy Biegu Chrobrego

Nasi zawodnicy pokonali dystans 2000 m.
Spośród dwunastki naszych zawodników najlepsze wyniki osiągnęli:
Joanna Szymańska z kl. IcT zajmując czwarte miejsce i Jakub Studziński z klasy II2, który zajął miejsce piąte.

Gabriela Hauke

Co nie jeść przed i po treningu?
Przetworzonych - czyli takich, które zawierają w sobie potężne ilości konserwantów, ulepszaczy i innych paskudztw. Pożywienia o dużej zawartości cukrów, na godzinę przed bieganiem. Są one szybkim zastrzykiem

Trening tuz przed biegiem

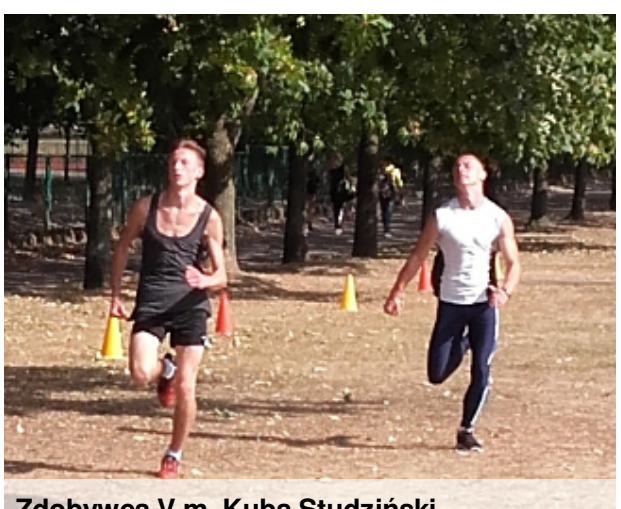

Zdobywca V m. Kuba Studziński

energii, ale potem dają efekt odwrotny, powodując szybki spadek energii w trakcie treningu.
Wysokotłuszowych białek (ser, czerwone mięso), których strawienie wymaga dużej ilości czasu.
Mleko ale tylko czekoladowe i po treningu.

Wakacyjne wspomnienia

Nazywam się Weronika Brodecka. Jestem uczennicą klasy drugiej gimnazjum. Moją największą pasją jest harcerstwo.

Należę do I szczepu imienia Poznańskich Kryptologów ,do drużyny 27pdh Hodarii imienia dr Wandy Błeńskiej. Jako harcerka noszę mundur: ciemno zielone spodnie lub prosta szara spódnica, podobnego koloru koszula ,którą zdobią kolorowe odznaczenia, rogatywka i getry. Strój wyrażający więcej niż milion słów. Wstąpiłam w szeregi harcerzy, gdy byłam w 6 klasie szkoły podstawowej. Byłam już na niezliczonej ilości biwaków i na dwóch obozach.
Tegoroczny obóz odbył się w Bieszczadach w miejscowości Nasiczne, cudownej krainie otoczonej tysiącem drzew. Bez zasięgu i internetu musieliśmy wytrwać trzy tygodnie, co w XXI wieku dla wielu nastolatków byłoby rzeczą niemożliwą do wykonania. A jednak my harcerze do pełni szczęścia nie potrzebujemy telewizorów, telefonów czy tabletów. Wystarczy nam nasze towarzystwo i ognisko.
Przytulny podobóz I szczepu otaczała zariba i wartownia.

Za gałęziami zariby znajdowało się 10 namiotów, w których spędzaliśmy wolny czas na śpiewaniu, rozmawianiu, graniu w różne gry czy przyszywaniu guzików na następny apel. Dzień zaczynaliśmy w ekspresowym tempie. Codziennie rano odbywała się rozgrzewka.

Następnie odbywaliśmy poranną toaletę oraz jedliśmy śniadanie.
Po zjedzonym posiłku odbywał się apel, w czasie którego druhny i druhowie sprawdzali nasze umundurowanie oraz czystość namiotów. Gdy namioty nie odpowiadały wyglądem naszym opiekunom, zostawały one „uporządkowane" w postaci wyrzucenia śmieci przez drzwi namiotu i zrobieniu pilotów z naszych miejsc do spania (kanadyjek). Następnie zaczynaliśmy prawdziwą zabawę, codziennie mieliśmy inne zajęcia np.: samarytanka, alfabet morse'a, szyfry, gry terenowe, mouse itp. Niekiedy zamiast zajęć szliśmy na piesze wycieczki w góry czy doliny. Po udanym i męczącym dniu wszyscy szliśmy prosto do kanadyjek. Czasami nasze piękne sny zostawały przerywane „alarmem" mundurowym lub grą terenową . W czasie trwania "alarmu mundurowego" najczęściej szliśmy na ognisko by śpiewać, grać czy wysłuchać gawędy naszej drużynowej.

Szczerze mówiąc to właśnie nocne alarmy lubię najbardziej z całego dnia obozowego, wtedy emocje sięgają nieba. W ostatnią noc obozu odbył się właśnie taki alarm, w czasie którego otrzymałam nowy stopień „Tropicielki". Moje szczęście dosłownie sięgało dachu namiotu.

Weronika Brodecka

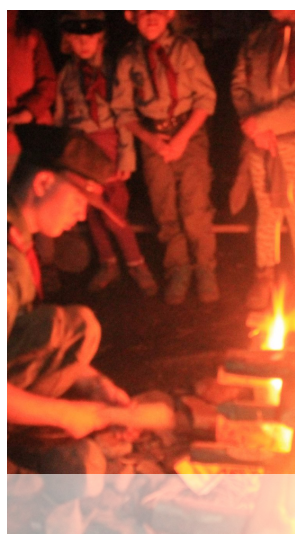

Przyznano coroczne stypendia dla wyróżniających się uczniów

Zgodnie z uchwałą Zarządu Automobilklubu Wielkopolski, przedstawiciel Zarządu corocznie wręcza stypendia trzem uczniom Gimnazjum nr 1 w Poznaniu, gimnazjum noszącym imię współzałożyciela i pierwszego Prezesa Automobilklubu Wielkopolski. Kryterium przyznawania stypendium stanowi: wzorowe zachowanie, nauka i prace na rzecz szkoły.
W tym roku uhonorowane zostały: Weronika Brodecka, Sara Dembik i Marysia Lewandowska. Dokumenty przyznające stypendia na rok szkolny 2016/2017 wręczył uczennicom Dyrektor Biura Zarządu Automobilklubu Wielkopolski Pan Piotr Monkiewicz.

Gratulujemy!!!