GAZETA Krakowska junior

Szok w trampkach

Gimnazjum w Proszowicach
ul. Kopernika 7
32-100, Proszowice

Numer 10 05/17

WWW.JUNIORMEDIA.PL

ORGANIZATOR PROJEKTU POLSKA PRESS GRUPA

PARTNER Fundacja orange

Decyzje zostały podjęte.
W tym numerze dowiecie się, które szkoły wybrali nasi uczniowie klas trzecich.
Przedstawiamy szybki przegląd "ogólniaków" i techników.

Nasi gimnazjaliści szukają swojego miejsca zarówno w szkołach lokalnych, jak i krakowskich

Losy naszych tegorocznych absolwentów, czyli do jakich szkół wybierają się trzecioklasiści

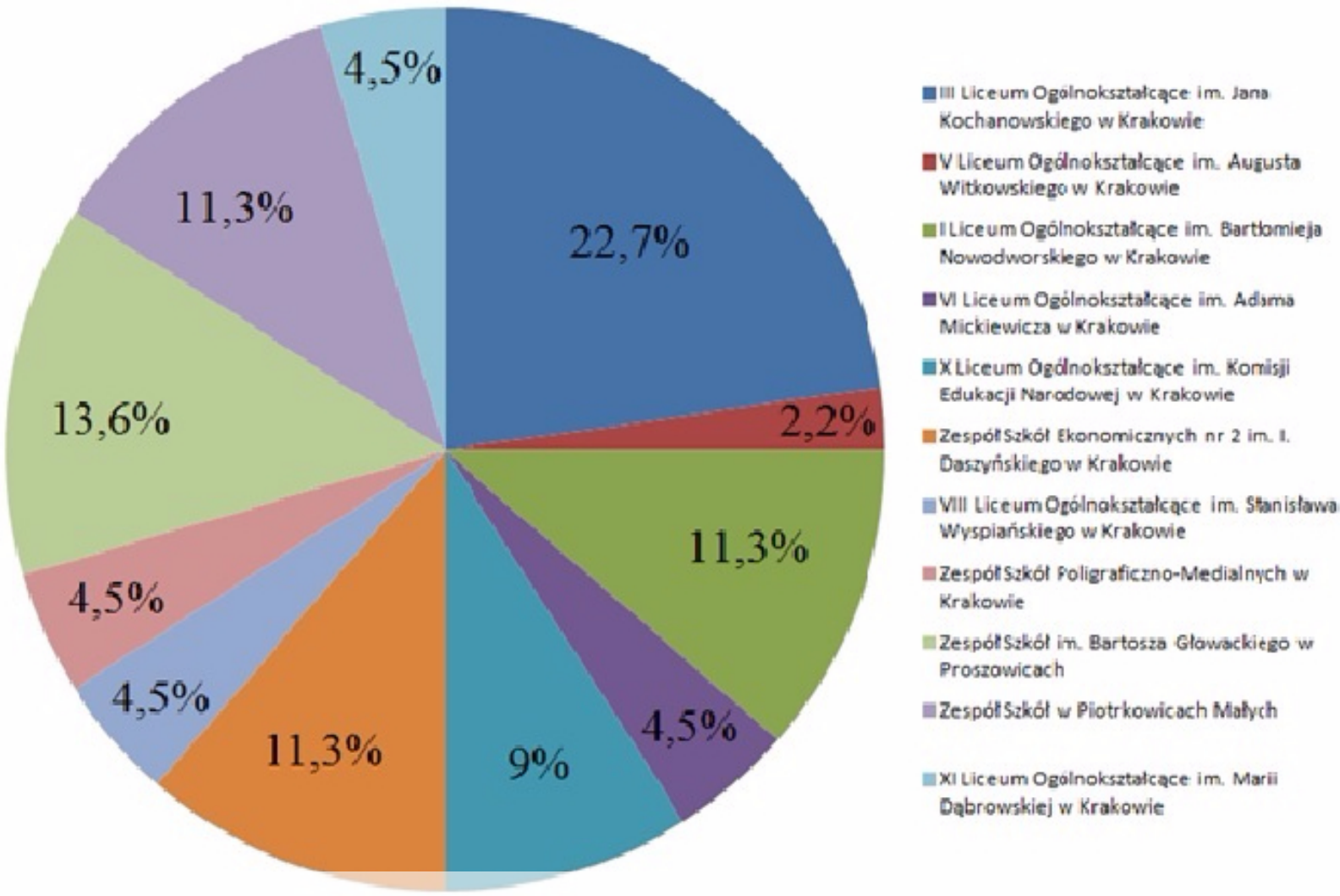

Większość uczniów naszej szkoły wybiera szkoły krakowskie. Jednak część z nich woli pozostać na miejscu. W naszych okolicach kontynuować naukę będzie 24,9% ankietowanych, reszta wyjeżdża do wielkiego miasta.

Zespół Szkół im. Bartosza Głowackiego w Proszowicach

W liceum ogólnokształcącym w Proszowicach mamy do wyboru kilka klas:
-klasa akademicka która, będzie działać pod patronatem uczelni krakowskich. Odbywać się będą zajęcia prowadzone przez wykładowców z wyższych uczelni.
-klasa medyczna przedmiotami rozszerzonymi będą: biologia, chemia i język angielski. Prowadzone będą dodatkowo zajęcia z ratownictwa medycznego zakończone uzyskaniem certyfikatu ratownika medycznego. Dodatkowo prowadzone będą zajęcia z lekarzami różnych specjalności.
-klasa ogólna przedmiotami w zakresie rozszerzonym będą: język angielski lub język niemiecki, geografia i wos (będzie możliwość zmiany przedmiotu rozszerzonego z godnie z zainteresowaniami uczniów). Zajęcia uzupełniające - edukacja prawna. Zapewnia wielokierunkowe kształcenie dostosowane do zainteresowań ucznia.
-klasa służb mundurowych przeznaczona dla kandydatów interesujących się kwestiami bezpieczeństwa Państwa oraz rozważających możliwość dalszego rozwoju zawodowego w służbach mundurowych: w wojsku, policji, straży pożarnej, straży granicznej.
-klasa dziennikarsko-medialna prowadzone będą zajęcia dodatkowe w zakresie dziennikarstwa, spotkania dziennikarzami różnych typów mediów - prasa, telewizja.
-klasa medyczna przedmiotami rozszerzonymi będą: biologia, chemia i język angielski. Prowadzone będą dodatkowo zajęcia z ratownictwa medycznego zakończone uzyskaniem certyfikatu ratownika medycznego. Dodatkowo prowadzone będą zajęcia z lekarzami różnych specjalności.
-klasa ogólna przedmiotami w zakresie rozszerzonym będą: język angielski lub język niemiecki, geografia i wos (będzie możliwość zmiany przedmiotu rozszerzonego z godnie z zainteresowaniami uczniów). Zajęcia uzupełniające - edukacja prawna. Zapewnia wielokierunkowe kształcenie dostosowane do zainteresowań ucznia.
-klasa służb mundurowych przeznaczona dla kandydatów interesujących się kwestiami bezpieczeństwa Państwa oraz rozważających możliwość dalszego rozwoju zawodowego w służbach mundurowych: w wojsku, policji, straży pożarnej, straży granicznej.
-klasa dziennikarsko-medialna prowadzone będą zajęcia dodatkowe w zakresie dziennikarstwa, spotkania dziennikarzami różnych typów mediów - prasa, telewizja.

Zespół Szkół im. Emila Godlewskiego w Piotrkowicach Małych

Zespół Szkół w Piotrkowicach Małych proponuje następujące kierunki kształcenia:
Technik : Architektury Krajobrazu, Informatyk, Logistyk, Ekonomista, Żywienia i Usług Gastronomicznych, Mechanizacji Rolnictwa, Agrobiznesu, Pojazdów Samochodowych

Szkoły branżowe: Mechanik Operator Pojazdów i Maszyn Rolniczych, Mechanik Pojazdów Samochodowych, Kucharz

jak również Liceum Ogólnokształcące dla dorosłych .

Zespół Szkół Łączności

W ZSŁ mamy duży wybór kształcenia:

- **Technik elektronik: możemy nauczyć się tam min. projektowania i wykonania instalacji sieci TVSat, projektowania i wykonania systemów monitoringu TV i IPTV, serwisu urządzeń elektronicznych.**
- **Technik informatyk: możemy nauczyć się tam min. montażu oraz eksploatacji komputera**
- **i urządzeń peryferyjnych, konfigurowania urządzeń sieciowych, serwerów, routerów, projektowania grafiki komputerowej**
- **Technik teleinformatyk: możemy nauczyć się tam min. budowy lokalnych i rozległych sieci teleinformatycznych, zabezpieczenia transmisji i zbiorów danych przed nieuprawnionym dostępem,**
- **Technik telekomunikacji: możemy nauczyć się tam min. podłączania i uruchamiania systemów alarmowych SSNiW, dokonywania diagnozy i rozbudowy w/w sieci oraz dobierania oprogramowania diagnostycznego**

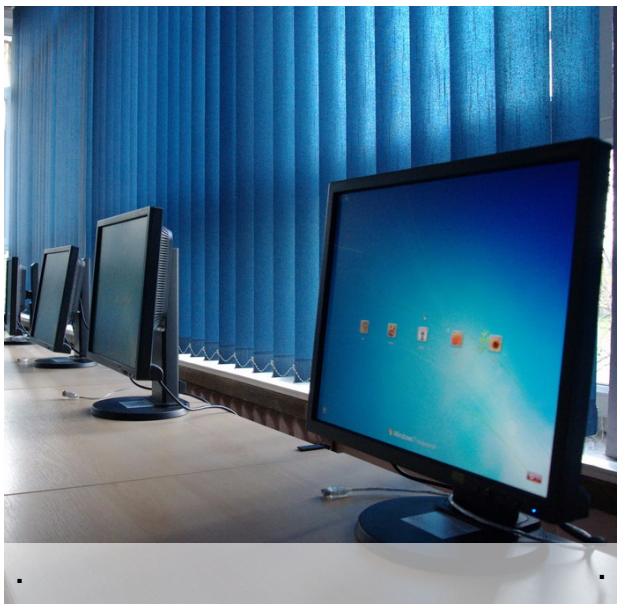

Znajduje się tam również SZKOŁA BRANŻOWA I STOPNIA gdzie możemy nauczyć się takich zawodów jak:

- **monter elektronik**
- **monter sieci i urządzeń telekomunikacyjnych**

Szkoła wyposażona jest w wiele pracowni:

- **elektryczna i elektroniczna**
- **telekomunikacyjna**
- **mikrokomputerów, mikroprocesorów i urządzeń informatyki**
- **informatyczna**

Szkoła pracuje z takimi uczelniami jak:

- **Politechnika Krakowska**
- **Wyższa Szkoła Zarządzania i Bankowości**
- **Akademia Górniczo-Hutnicza**

Zespół Szkół Gastronomicznych nr 1 im. mjr. Henryka Sucharskiego

ZSG nr 1 kształci w atrakcyjnych na rynku pracy zawodach:

- technik hotelarstwa,
- technik obsługi turystycznej,
- technik żywienia i usług gastronomicznych,
- kelner,
oraz zawód kucharz na poziomie szkoły zawodowej
Zalety szkoły:
- praktyki organizowane w najlepszych krakowskich zakładach oraz nad Bałtykiem,
- bezpłatne zagraniczne staże zawodowe dla uczniów, potwierdzone certyfikatami Europass,
- możliwość wyjazdu na roczne stypendium w Innsbrucku,,
- ośrodek egzaminacyjny (uczniowie zdają egzaminy zawodowe w swojej szkole),
Dostępne języki:
- j. angielski
- j. niemiecki
- j. francuski
- j. hiszpański

kontakt:
Osiedle Złotej Jesieni 16,
tel. 12 644 50 19

I Liceum Ogólnokształcące im. Bartłomieja Nowodworskiego w Krakowie

I Liceum Ogólnokształcące im. Bartłomieja Nowodworskiego w Krakowie. *Jedna z najstarszych istniejących i nieprzerwanie działających w Polsce szkół średnich o charakterze świeckim. Drugie najlepsze liceum w Krakowie. Chór Nowodworski to instytucja działająca od 1986 roku. Jeden z lepszych i słynniejszych chórów pośród liceów.*

Szkoła proponuje profile: matematyczno-fizyczny biologiczno-chemiczny humanistyczny geograficzno-matematyczny.
Słynnymi absolwentami Nowodworskiego Liceum są m.in. Jan III Sobieski, Józef Bem, Joseph Conrad, Wojciech Kossak, Jan Matejko.

III Liceum Ogólnokształcące im. Jana Kochanowskiego w Krakowie

Charakterystyka klas:
- klasa o nachyleniu humanistyczno- medialno- prawniczym pod patronem Teatru Łaźnia Nowa
- klasa o nachyleniu prawniczym
- klasa turystyczna
- klasa o nachyleniu medycznym, uniwersytecka po patronem UJ
- klasa o nachyleniu matematycznym
Nauka języków obcych:
- nauka języków obcych odbywa się w systemie międzyoddziałowym, z podziałem na grupy pod względem stopnia zaawansowania
- języki nie są przypisane do klas
- jeden z języków obcych realizowany jest w zakresie poszerzonym – I język obcy (do wyboru spośród języków: angielskiego, niemieckiego, hiszpańskiego) i drugi – II język obcy – w zakresie podstawowym (do wyboru spośród języków: angielskiego, niemieckiego, włoskiego, hiszpańskiego, francuskiego, rosyjskiego lub chińskiego)
- możliwość uczenia się języka niemieckiego w ramach programu DSD
Liceum posiada:
- klasopracownie, pracownie przedmiotowe i językowe,
- pracownie przedmiotowe wyposażone w sprzęt DVD, video i stałe łącze internetowe
- sale lekcyjne wyposażone w sprzęt multimedialny
- dwie bardzo dobrze wyposażone pracownie komputerowe
- internet bezprzewodowy na terenie całej szkoły
- bibliotekę z bardzo bogatym i atrakcyjnym księgozbiorem
- halę sportową, salę gimnastyczną, dostęp do boiska ze sztuczną trawą (krytego pod balonem w zimie!)
- punkt ksero
- monitoring stołowkev

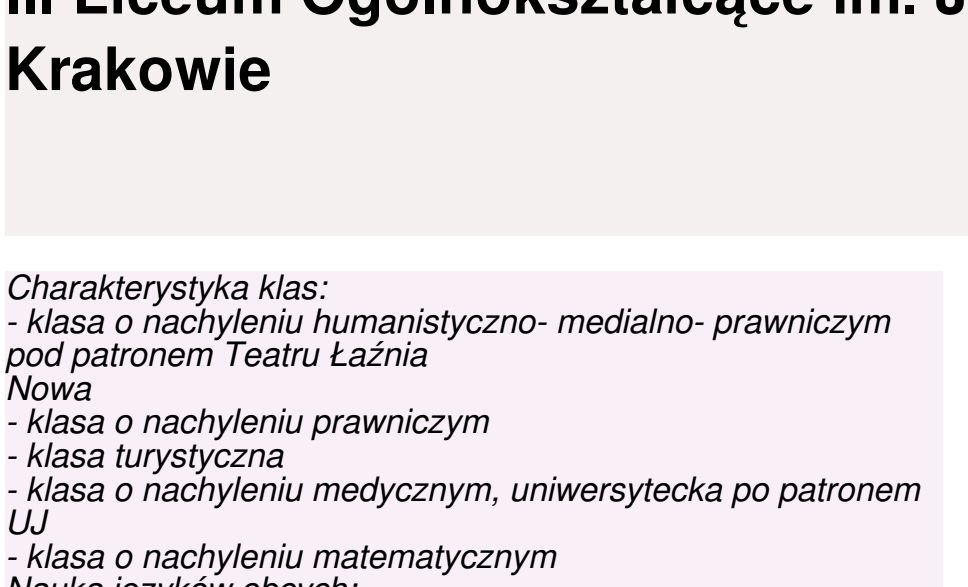

Kontakt:
III Liceum Ogólnokształcące im. Jana Kochanowskiego
31-818 Kraków, os. Wysokie 6

Sekretariat:
(12) 648-42-76; (12) 648-04-93
fax: (12) 648-99-82
mail: sekretariat@3liceum-krakow.pl

Bezpośredni dojazd liniami:
autobusowymi: 123, 125, 132, 139, 142, 152, 153, 172, 501, 502 , 572
tramwajowymi: 9, 14, 16, 21, 52

V Liceum Ogólnokształcące im. Augusta Witkowskiego w Krakowie

Opis planowanych oddziałów klasowych:

Oddział A
Klasa humanistyczna przygotowująca przede wszystkim uczniów do studiów na kierunkach, historycznych, archeologii, filozofii, socjologii, psychologii, prawa, administracji, stosunków międzynarodowych.
Oddział B
Klasa społeczno-prawnicza przygotowująca przede wszystkim uczniów do studiów na Wydziałach Prawa i Administracji, Historii,
Geografii oraz na politologii, stosunkach międzynarodowych, oraz na kierunkach ekonomicznych i społeczno-ekonomicznych.
Oddział C
Klasa matematyczno-chemiczna przygotowująca przede wszystkim uczniów do studiów na kierunkach chemicznych i matematyczno-przyrodniczych.
Oddział D
Klasa matematyczno-fizyczna przygotowująca przede wszystkim uczniów do studiów na kierunkach związanych z naukami ścisłymi oraz na studiach technicznych.
Oddział E
Klasa matematyczno-fizyczna przygotowująca przede wszystkim uczniów do studiów informatycznych, na kierunkach związanych z naukami ścisłymi oraz na studiach technicznych.
Oddział F,H
Klasy biologiczno-chemiczne przygotowujące uczniów przede

Plusy szkoły:

- możliwa jest nauka języka chińskiego

- każda klasa objęta jest patronatem, m.in. UJ.

- wysoki poziom klas i szkoły

- dobre przygotowanie do matury i zawodu

- jedno z najbardziej renomowanych liceów w Polsce

Kontakt:
ul. Studencka 12
31-116 Kraków

(12) 422-31-72
(12) 422-92-31

august@v-lo.krakow.pl

VIII LICEUM OGÓLNOKSZTAŁCĄCE

IM. STANISŁAWA WYSPIAŃSKIEGO W KRAKOWIE

KLASY DO WYBORU:
-CZTERY KLASY (1A, 1B, 1C, 1D) Z ROZSZERZONYMI: BIOLOGIĄ, CHEMIĄ, MATEMATYKĄ
-JEDNA KLASA (1G) Z ROZSZERZONYMI: MATEMATYKĄ, FIZYKĄ, INFORMATYKĄ
-JEDNA KLASA (1M2) – Z SUPER ROZSZERZONĄ MATEMATYKĄ ORAZ ROZSZERZONYMI: FIZYKĄ, INFORMATYKĄ
-JEDNA KLASA (1I) Z ROZSZERZONYMI: GEOGRAFIĄ, WIEDZĄ O SPOŁ., MATEMATYKĄ
-JEDNA KLASA HUMANISTYCZNA (1H) Z ROZSZERZONYMI: J. POLSKIM, HISTORIĄ, WIEDZĄ O SPOŁECZEŃSTWIE

VIII LO Kinga Komenda

Szanowni Państwo,

Na stronie internetowej systemu wspierającego proces naboru do szkól ponadgimnazjalnych – https://krakow.e-omikron.pl/omikron-parents/main.action , możecie Państwo zapoznać się ze szczegółowymi informacje o rekrutacji elektronicznej na rok szkolny 2017/2018.

Informacje dostępne są w zakładkach w menu z lewej strony. W zakładce „Informacje o ofercie", możecie Państwo wyszukać i zapoznać się z ofertą naszego Liceum (instrukcja jak wyszukać szkołę, znajduje się w zakładce „Pliki do pobrania, instrukcja".

Szczególnie polecamy również informacje z zakładek: Kryteria do oddziałów ogólnodostępnych …, Terminarz, Wykaz dokumentów potwierdzających spełnienie kryteriów, Pliki do pobrania, instrukcja.

Z informacjami dla Kandydatów do naszego liceum, możecie Państwo zapoznać się na naszej stronie WWW, górna zakładka ***Kandydaci***

X Liceum Ogólnokształcące im. Komisji Edukacji Narodowej w Krakowie

Profile klas:

- ***Klasa A:*** *język polski, historia, j.angielski (elementy wos)*
- ***Klasa B****: j.polski, biologia, j.angielski*
- ***Klasa C****: geografia, wos, j.angielski*
- ***Klasa D****: biologia, chemia, j.angielski*
- ***Klasa E****: biologia, chemia, matematyka*
- ***Klasa F****:geografia, matematyka, język angielski (elementy informatyki)*
- ***Klasa G****: matematyka, fizyka, język angielski, (elementy informatyki)*
- ***Klasa H****: matematyka, fizyka, j.angielski*

Przedmioty punktowane:

1. *j.polski*
2. *j.obcy*
3. *Matematyka*
4. *+ przedmioty rozszerzone zależące od kierunku*

Godziny zajęć*: 7.30 – 16.20*
Praca szkoły: *2 zmiany- kl. I, III (zmiana pierwsza), kl. II (zmiana druga)*
Języki obce: *j. angielski, j. niemiecki, j. francuski, j. rosyjski - języki nauczane są międzyoddziałowo.*

Kontakty zagraniczne:
Prowadzimy coroczne wymiany z partnerskimi szkołami z Niemiec, Włoch, Sardynii, Chorwacji, biorąc udział w realizacji projektów w ramach interdyscyplinarnych programów współpracy międzynarodowej

Kadra nauczycielska:
90% nauczycieli przedmiotów maturalnych jest egzaminatorami OKE
65% nauczycieli posiada stopień nauczyciela dyplomowanego
4 nauczycieli - jest ekspertami ds. awansu zawodowego
2 nauczycieli pełni funkcję doradców metodycznych.

Liceum posiada 20 dużych sal lekcyjnych, bogato wyposażone pracownie naukowe wzbogacone o stanowiska komputerowe, pełnowymiarową salę gimnastyczną z widownią, siłownię, salę do tenisa stołowego, aulę ze sceną, bibliotekę, czytelnię, centrum multimedialne, dwie nowoczesne sale komputerowe, stołówkę oraz punkt ksero.

Adres: 31-148 Kraków, ul. Wróblewskiego 8
Nr telefonów: 12 633 11 97 12 633 77 77
Strona www: www.x-lo.krakow.pl

XII Liceum Ogólnokształcące im. Cypriana Norwida w Krakowie

Profile klas:

- *medialno-artystyczna: język polski, historia, język angielski lub język niemiecki*
  Patronat: Wydział Nauk Społecznych Uniwersytetu Papieskiego Jana Pawła II w Krakowie
- *psychologiczno-pedagogiczna: język polski, biologia, język angielski lub język niemiecki*
  Patronat: Instytut Pedagogiki Przedszkolnej i Szkolnej Uniwersytetu Pedagogicznego im. Komisji Edukacji Narodowej w Krakowie
- *medyczna: biologia, chemia, język angielski lub język niemiecki Patronat: Krakowska Akademia im. Andrzeja Frycza Modrzewskiego*
- *sportowa: biologia, geografia, język angielski lub język niemiecki Patronat: Krakowska Akademia im. Andrzeja Frycza Modrzewskiego*
- *geograficzno-językowa: geografia, język angielski, język hiszpański lub język włoski*
  Patronat: Instytut Geografii i Gospodarki Przestrzennej Uniwersytetu Jagiellońskiego
- *politechniczna: matematyka, chemia lub fizyka, język angielski lub język niemiecki*
  Patronat: Politechnika Krakowska im. Tadeusza Kościuszki

os. Kolorowe 29 a
Kraków
12 6443307

Języki obce:

- *Każdy uczeń w Dwunastce, niezależnie od wybranego profilu klasy, uczy się języka angielskiego oraz ma możliwość realizacji kształcenia z tego przedmiotu na poziomie rozszerzonym.*
- *Dla chętnych Szkoła umożliwia naukę na poziomie rozszerzonym także z języków: niemieckiego, hiszpańskiego lub włoskiego.*
- *Nauczanie z języków obcych nowożytnych w XII Liceum odbywa się w grupach międzyoddziałowych, według stopnia zaawansowania znajomości wybranego języka, z wyłączeniem klasy geograficzno – językowej.*

Poznaj naszą redakcję: Moją najbliższą przyszłość wiążę ze szkołą ...

LO Proszowice

Karolina Stachoń

Technikum w Piotrkowicach Małych

Wiktoria Gałązka

Technikum w Proszowicach

Julia Zych

I LO im. Bartłomieja Nowodworskiego w Krakowie

Ola Psica

LO w Proszowicach

Ola Żywot

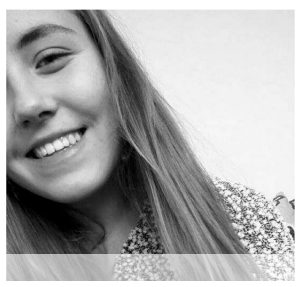

Technikum Hutniczo - Mechaniczne w Nowej Hucie

Maja Nowak

Technikum Gastronomiczne

Kasia Szczygieł

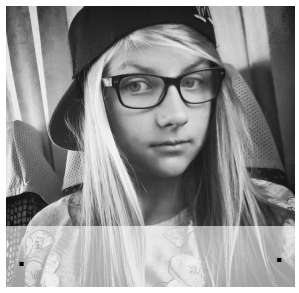

Liceum Ogólnokształcące w Proszowicach

Oliwia Luty

Technikum Budowlane na os. Szkolnym

Oliwia Musiał

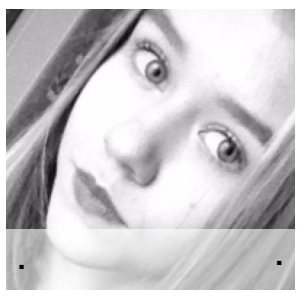

Zespół Szkół w Proszowicach

Wiktoria Walczak

Technikum odzieżowe

Kinga Komenda

ze Szkołą Podstawową nr 2 w Proszowicach