DZIENNIK ZACHODNI junior

MĄDRALLA

Szkoła Podstawowa nr 1 im. Ludwika Holesza w Świerklanach
Boryńska 6
44-266. Świerklany
Numer 24 01/19

WWW.JUNIORMEDIA.PL

ORGANIZATOR PROJEKTU POLSKA PRESS GRUPA

PARTNER Fundacja orange

KU WOLNOŚCI PROJEKT ZWIĄZANY Z OBCHODAMI 100- LECIA ODZYSKANIA NIEPODLEGŁOŚCI ZAKOŃCZONY

20 grudnia w Szkole Podstawowej na 1 im. Ludwika Holesza odbyło się podsumowanie projektu „Ku wolności" realizowanego w ramach programu Grantowego Fundacji BGK im. J .K. Steczkowskiego „Na 100 Niepodległa". Udział w uroczystości wzięły osoby biorące udział w projekcie, jak również przedstawiciele władz gminy i zaproszeni goście. ".

Podsumowanie projektu

Zebrani wysłuchali wykładu dr Jana Krajczoka na temat znaczenia historii Górnego Śląska i historii lokalnej w perspektywie historii Polski i Europy. Wszelkie działania projektowe podejmowane przez uczniów i seniorów zostały przedstawione w formie prezentacji, a zebrani goście otrzymali pamiątkowe foldery przygotowane specjalnie na tę okazję. Wręczone zostały również nagrody w Powiatowym Konkursie „Programowanie w Scratchu - Drogi do Niepodległości

ŚWIĘTA Z TEATREM W TLE

Teatr Fika i AKuKu zaskoczył wszystkich świątecznym repertuarem. Najmłodsi aktorzy przygotowali dla wszystkich klas premierowy spektakl "Na choince".

Tuż przed świętami teatry działające na terenie naszej szkoły przygotowały niezwykłe przedstawienia. "Opowieść wigilijna" w wykonaniu Teatru "Fika" nawiązywała do książki o tym samym tytule Karola Dickensa. W rolę Scrooge wcielił się niesamowity Mateusz Paszenda z 8 a, który swoje zdolności ukrywał przez wiele lat podstawówki. Świetnie odnajduje się nie tylko w rolach kabaretowych, ale i dramatycznych. Warto zwrócić uwagę na świetną grę Zuzanny Sęp, która wcieliła się w Boba Cratchita- pracownika Scrooge'a. Natomiast muzyka z motywem kolędy "Świeć gwiazdeczko świeć" oddawałą klimat świątecznego czasu. Przesłanie spektaklu,że "Pieniądze to nie wszystko" pomaga nam zrozumieć na czym polega prawdziwe szczęście- drugi człowiek z jego wadami, błędami, grzechami. Czekamy na kolejne spektakle!

CO W SZKOLE PISZCZY CZYLI PLOTECZKI ZE SZKOLNEJ PÓŁECZKI

Wyniki z eliminacji szkolnych Ogólnopolskiego Turnieju Wiedzy Pożarniczej 2019- Największą ilość punktów z testu wiedzy pożarniczej zdobyli 1 miejsce w kategorii klas 4-6 Wiktoria Simko i 1 miejsce w kategorii klas 7-8 Jakub Kruk. Będą reprezentować naszą szkołę w etapie gminnym.

Biblioteka zaprasza uczniów do udziału w eliminacjach szkolnych Regionalnego Konkursu „Czego nie lubi książka". Forma pracy: plastyczna lub graficzno- plastyczna takie, jak rysunek, notatka graficzna, mapa myśli, plakat, collage itp. (format A3, wykonane odręcznie, technika dowolna). Prace należy składać w bibliotece do dnia – 15 marca

---

Najmłodsza grupa teatralna "AKuKu" za spektakl "Na choince" otrzymała wyróżnienie podczas XXI Przegląd Widowisk Bożonarodzeniowych " R A D L I Ń S K I E B E T L E J K I"

Dnia 18 stycznia do grona SKOwiczów przyłączyli uczniowie klas 1 i uczeń klasy 7. Z tej okazji przyjechał do naszej placówki opiekun SKO z ramienia Banku PKO Oddziału I w Rybniku, p. Radosław Witkowski. Uczniowie oficjalnie zostali włączeni do grona SKOwiczów, otrzymali dokumenty i powitalną maskotkę SKO, sfinansowaną z nagrody w Konkursie dla SKO za miniony rok szkolny.Zachęcamy do tworzenia nowych kart historii SKO i włącznia się w akcje SKO!

Z radością informujemy o zakończeniu akcji "Wszystkie Kolory Świata". Na cele Unicef zebraliśmy 1080 zł.Dziękujemy jeszcze raz wszystkim za zaangażowanie w akcję.
Punkty w konkursie na Super Klasę otrzymują:
I miejsce- klasa 5d- 100 pkt
II miejsce- klasa 6a- 75 pkt
III miejsce- klasa 1a,5a, 5b-50 pkt
reszta klas otrzymuje 25 pkt.

ROZKŁAD JAZDY

ŚWIĘTA Z TEATREM W TLE str.1
PROJEKT ZAKOŃCZONY str. 1
CO W SZKOLE PISZCZY?str.2
"BALLADYNA" w 8b czyli niezwykła lekcja polskiego str.3
FLAYBAG - EMOCJE W PRZESTWORZACH str.4
CZY JESTEŚ PLOTKARĄ/ PLOTKARZEM str.5
CO TO JEST FAKE NEWS str.6

UWAGA!!! KONURS !!! MÓJ SZKOLNY KOLEGA!

Napisz wiersz o tematyce nawiązującej do nauczania misyjnego Jana Pawła II oraz jego podróży do krajów misyjnych Azji, Afryki i Ameryki Łacińskiej i zgłoś swoim katechetom lub nauczycielowi muzyki.Spośród zgłoszonych prac wyłoniona zostanie jedna w kategorii I-III, jedna w kategorii IV- VI i jedna w kategorii VII-VIII, do której ułożona zostanie melodia, a następnie nagrana na płytę CD i przesłana do etapu centralnego, do Warszawy. Na zwycięzców czekają nagrody. Serdecznie zapraszamy do udziału w konkursie

... Spotkanie Aliny i Balladyny

... Sąd nad Balladyną

... Przybycie Kirkora

... Ach te maliny...

... Filon skarży się kanclerzowi

... W chacie starej wdowy

FLAYBAG czyli EMOCJE W POWIETRZU

Wielu ludzi interesuje się sportami ekstremalnymi. Jednak w Polsce nie ma zbyt wielu organizacji zajmujących się tego rodzaju sportem.

FlyBag to organizacja, która funduje różne imprezy oraz atrakcje dla kolarstwa ekstremalnego. Jej założycielem jest Mateusz Sawicki. Grupa zajmująca się ogranizowaniem imprez nie ma stałej siedziby. Ma za to miejsce, gdzie są skocznie, kikery oraz poduszki napompowane ogromną ilością powietrza, żeby uczestnicy mogli bezpiecznie lądować.

Pomyśleli,że to świetny sposób nie tylko na zabawę, ale i na trening dla ludzi, którzy nigdy wcześniej nie skakali. Postanowili to wprowadzić na polski rynek.

- Zawsze staramy się realizować własne pomysły i w zasadzie tylko pierwsza poducha jest standardowym bagiem produkowanym przez wiele firm.- podkreśla założyciel FlayBaga.

Podczas organizowania imprez nie tylko muszą uważać na kontuzje związane z lądowaniem, ale i na warunki pogody, bo z powodu zbyt długiego przebywania na słońcu można nabawić się udaru.

-Największym osiągnięciem FlyBaga jest zaprojektowanie i skonstruowanie największego mobilnego, pneumatycznego lądowania w Europie, w całości pokrytego polietylenem czyli specjalnym materiałem wykorzystywanym do produkcji tarcz obronnych - mówi Mateusz - Lądowanie jest w stanie wytrzymać uderzenia ciężkich maszyn, takich jak motory, quady lub skutery śnieżne. Pomysł na złożenie firmy pojawił się podczas jednego z wyjazdów w Alpy,do Val Thorens.Tam można było wypróbować pneumatyczną poduchę do ćwiczeń extremalnych ewolucji. Funkcjonalność tego urządzenia zaskoczyła założycieli FlayBaga.

www.swierklany.pl

Zainteresowanie pierwszymi zawodami FlayBaga przerosło najśmielsze oczekiwania organizatorów Ciekawym rozwiązaniem było połączenie części sportowej z koncertem muzycznym. Sprzedano 700 biletów. To był ich cel, aby coś zmienić, dać szansę tym, którzy nigdy nie odważyli się na karkołomne ewolucje na twardo.

Na zawody w Świerklanach zapraszają wszystkich, amatorów i zawodowców.Zapewniają, że zbudują jeszcze większy kicker, z jeszcze większym przelotem...cokolwiek to znaczy.

#Michał i Konrad(za www.flybag, www.swierklany.pl)

Test plotkarski

Lubisz plotki? Zawsze chciałbyś wszystko wiedzieć pierwszy? Zrób nasz test i przekonaj się czy jesteś plotkarzem!

1. Koleżanka koniecznie chce się dowiedzieć, o czym rozmawiałaś z kimś przed chwilą.
a) Odpowiadasz, odważnie, ze to nie jej sprawa.
b) Odpowiadasz, ale bardzo niechętnie.
c) Próbujesz się dowiedzieć, dlaczego to ją interesuje.
d) Zmyślasz coś ciekawego i nieprawdopodobnego.

2.Słyszysz, jak ktoś opowiada o twoim przyjacielu jakąś nieprawdopodobną historię.
a) Natychmiast zwracasz mu uwagę, że to nieładnie zmyślać.
b) Uważnie się przysłuchujesz, ale nic nie mówisz.
c) Pytasz, skąd ma takie wiadomości.
d) Włączasz się do rozmowy i dodajesz jeszcze coś od siebie.

3. Wieczorem dostajesz SMS-a, że twoje dwie najlepsze przyjaciółki pokłóciły się.
a) Martwisz się, ale nic nie robisz, to w końcu ich spraw.
b) Zastanawiasz się całą noc, dlaczego to zrobiły.
c) Dzwonisz do jednej i drugiej, mówiąc, że to bez sensu i koniecznie musicie we trzy porozmawiać.
d) SMS-ujesz do innych znajomych, chcąc się dowiedzieć czegoś więcej.

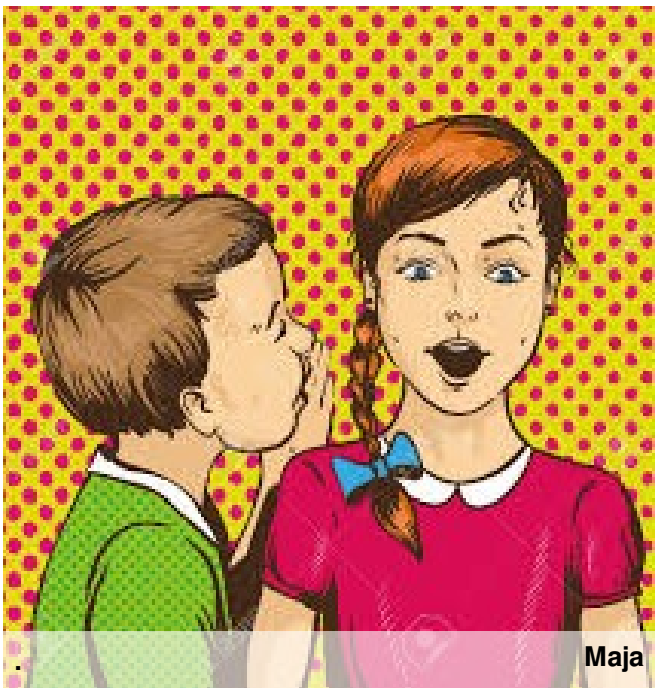
Maja

4. Do twojej mamy przychodzi koleżanka z córką, której wcześniej nie znałaś.
a) Zabierasz ją do swojego pokoju i gracie na komputerze.
b) Przysłuchujesz się rozmowie.
c) Zabierasz ją do swojego pokoju i gadacie o starszych.
d) Przysłuchujesz się rozmowie i wypytujesz, o co tylko możesz.

5. Siedzisz w necie bo
a) Z netem się nie nudzisz.
b) Ciekawi cię, co inni piszą.
c) Są tam wszystkie potrzebne informacje.
d) Możesz pogadać z ludźmi.

6. Od czego zaczynasz lekturę ulubionej gazety?
a) Od przejrzenia całości.
b) Od krzyżówki.
c) Od jakiejś strony z informacjami naukowymi.
d) Od plotek z życia gwiazd.

SPRAWDŹ SWÓJ WYNIK!

Najwięcej literek:
a) Nie lubisz plotkować.
b) Kombinujesz, ale nie plotkujesz.
c) Zawsze jesteś dobrze poinformowany.
d) Plotki to twoje życie!

#Maja

GADAĆ ? TYLKO Z KIM?

Plotki to coś przez co najczęściej rodzi się konflikt i kłótnia. Ale czy istnieją sposoby by ich uniknąć?

Nikomu, a może pamiętnikowi?
Pierwszym pomysłem jest to by wszystkie pogłoski zapisywać w pamiętniku. Unikniemy w ten sposób niepotrzebnych zamieszań i niedomówień.
Przyjaciel to ratunek
Posiadanie przyjaciela który jest w stosunku do nas lojalny, również może być dla nas pomocą gdy dzieje się coś złego.
Trzeba być dla kogoś najważniejszym
Z pewnością każdy z nas jest dla kogoś ważny. Warto tylko poszukać tą osobę, może być ona bliżej niż nam się wydaje.

. ola

Czujesz się samotna, samotny? Na co czekasz! Wyjdź z domu i spotkaj się z ludźmi. Każde miejsce, w którym przebywają ludzie, może być miejscem nawiązywania przyjaźni.

Codziennie przeglądamy Internet – poszukujemy tam informacji lub po prostu kontaktujemy się z przyjaciółmi przez media społecz. Czy jesteśmy jednak świadomi, jakie zagrożenia mogą się wiązać z korzystaniem z sieci? Jednym z nich są fake newsy.

Fake news to nieprawdziwa informacja, która ma na celu wprowadzenie odbiorcy w błąd oraz wywołanie w nim określonego nastawienia do danej sprawy.

Fake newsy nie opierają się na faktach, lecz na emocjach. Oznacza to, że odnoszą się zwykle do przekonań religijnych, poglądów, wartości, stereotypów uprzedzeń

Większość fake newsów pojawia się właśnie w Internecie!

Pamiętajmy, że musimy podchodzić do informacji krytycznie, czyli patrzeć podejrzliwie również na te sensacyjne wiadomości, które zgadzają się z naszymi własnymi poglądami.Dużo chętniej uwierzymy w coś, co zgadza się z naszym własnym zdaniem na jakiś temat.

za .juniormedia

S T O P K L A T K A

,,Nienawiść,którą dajesz"-różne spojrzenia na film

Film jest ekranizacją popularnej powieści młodzieżowej autorstwa Angie Thomas. Zarówno film jak i książka są oparte na wstrząsającym wydarzeniu w Ameryce z 2014 roku, kiedy to czarnoskóry nastolatek zostaje zabity przez nowojorskich policjantów. Historia jest współczesna, jednak według mnie trochę przereklamowana. Wydarzenie, w którym dokonane jest zabójstwo bezbronnego czarnoskórego nastolatka przez białego policjanta, pojawia się w większości książkach czy filmach o rasiźmie. Niezależnie od tego, uważam że film zdobył wiele pozytywnych opinii, ponieważ historia dziewczyny- Starr Carter (świadku zabójstwa nastolatka) jest ciekawa. Zabrakło mi jednak w filmie większej swobody i naturalności. Z tego powodu postacie zachowują się sztucznie, a ich wypowiedzi, może są w pewnym stopniu wzruszające, ale nie brzmią realistycznie. Kwestie przypominają oficjalne przemówienia. Osobiście preferuję kino młodzieżowe, jednak nie przekonały mnie środki stylistyczne użyte w filmie i zbyt duża ilość patosu. Gra aktorska była na wysokim poziomie i ich emocje były dla mnie przekonujące, np. Lamara Johnsona czy Anthonego Mackiego. Film nie był zły, ale miejscami wydawał się monotonny i zabrakło w nim realizmu.#Marlena

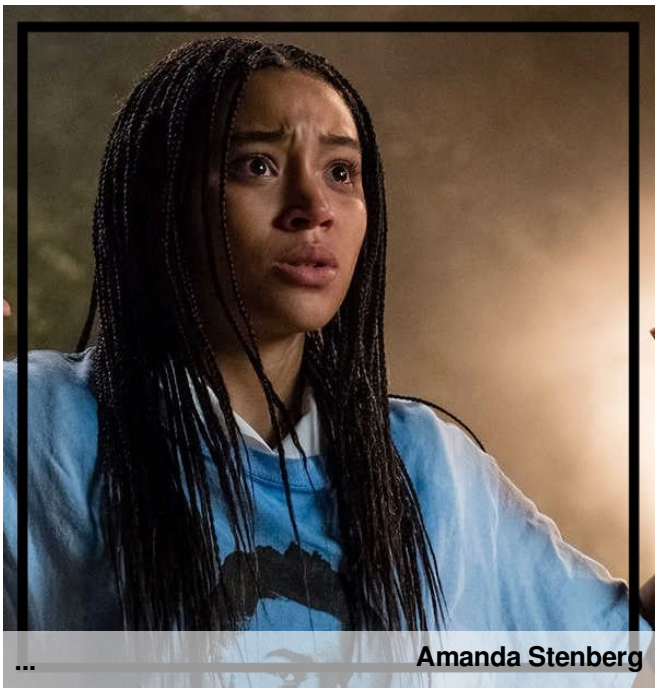
... Amanda Stenberg

W ostatnim czasie miałam okazję wybrać do kina na film pt."Nienawiść, którą dajesz". Film porusza temat wszystkim znany, lecz nie do końca dla wszystkich rozumiany. Czarnoskóra Starr Carter żyje w dwóch różnych światach. Wraz z rodzeństwem i rodzicami mieszka w niebezpiecznej dzielnicy, ale ma szczęście,że może chodzić do lepszej szkoły. Starr wydaje się zwykłą, prostą dziewczyną, ale kiedy dochodzi do zabójstwa jej przyjaciela przez policjanta, postanawia walczyć o sprawiedliwość dla czarnoskórych. Jest to film dla nastolatków w którym nie brakuje mocnych i przejmujących scen. Ten film udowadnia, że choć wiele razy już poruszano temat zabójstwa bezbronnego czarnoskórego nastolatka przez białego policjanta, można z tego wyciągnąć więcej, niż ktokolwiek mógł oczekiwać.Ból głównej bohaterki jest wręcz namacalny, a niepokój o jej los buduje wielkie napięcie.

"Zobaczyć człowieka złamanego, zrozpaczonego, to jak ujrzeć go nago. Już nic potem nie jest takie samo. Już zawsze patrzy się na niego inaczej."

Film sprawił, że wielu nastolatków stanie się silnym głosem przeciw nietolerancji, uprzedzeniom i nienawiści, a nie tylko biernym widzem.

#Karolina

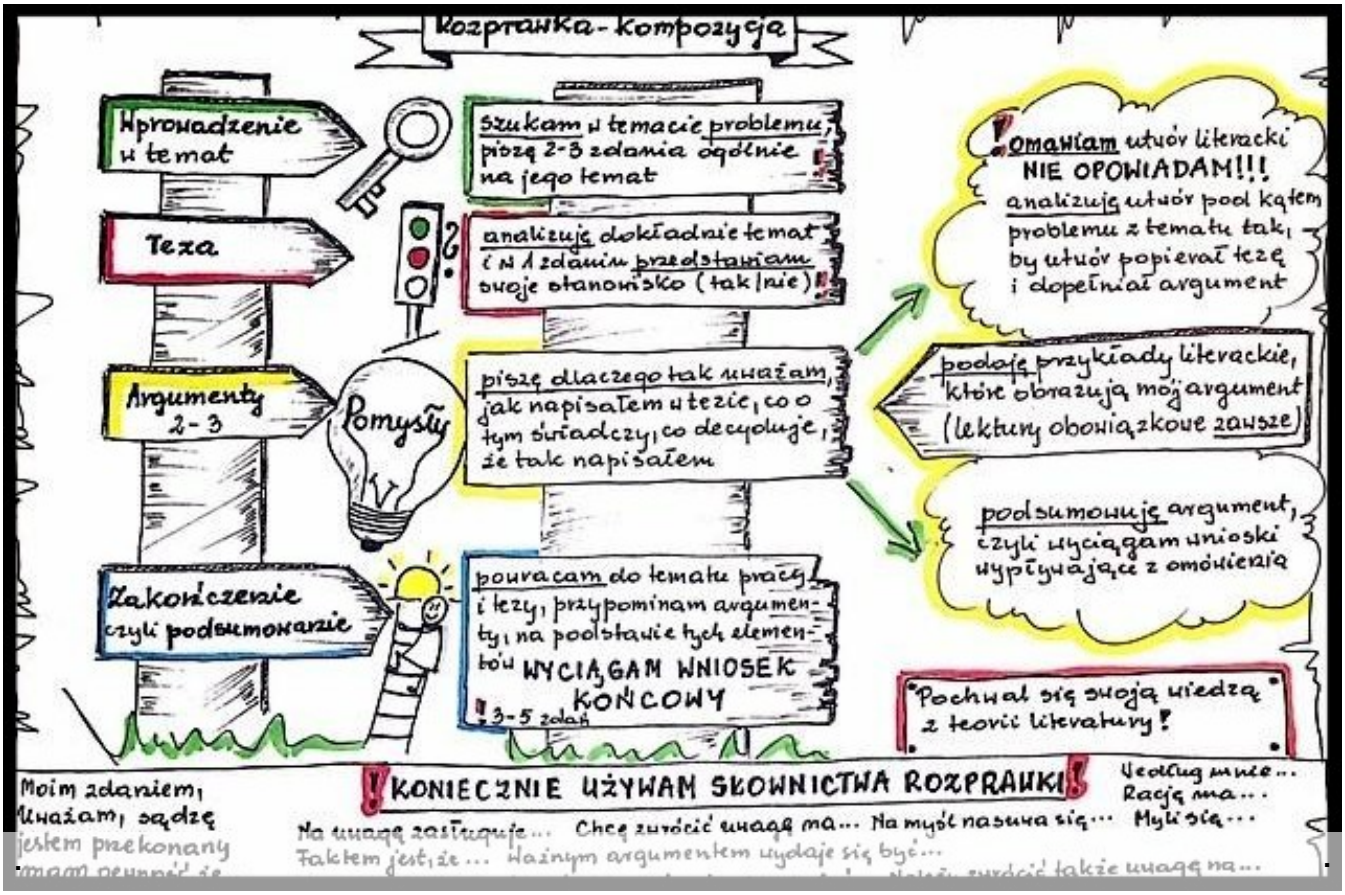

Dziennikarze "Mądralli"

STOPKA REDAKCYJNA
Dziennikarze:
Maja Gromotka, Jakub Kruk, Karolina Kuczera, Marlena Rduch, Ola Więcek, Martyna Fidosiej, Ola Herok
Opiekun:
Bogumiła Szmidt-Kruk
Szkoła Podstawowa nr 1 im. Ludwika Holesza w Świerklanach
email: madralla@op.pl

ZAPISANE W ZESZYTACH

"Chłop wolał iść gdzieś pod drzewo, byle nie robić u pana."
"Zamożni chłopi nigdy nie wychodzili za mąż za biednych, tylko za siebie"
"Jeżeli człowieka porazi prąd elektryczny, należy go wyciągnąć z kontaktu i zakopać w ziemi"
"Dziedziczność pozwala wyjaśnić, dlaczego skoro dziadek i ojciec nie mieli dzieci, to i my będziemy bezdzietni"
"Człowiek jest ssakiem, bo nie znosi jajek, a jeśli, to je zjada"
"Słowacki był wątły, bo odziedziczył płuca po ojcu"
"Soplica chwycił szablę i wypalił"

HUMOR JASIA

Zdenerwowana matka pisze do nauczycielki:
- "Bardzo prosimy już nigdy więcej nie bić Jasia! Bo to słabe, dobre, biedne dziecko. My sami nigdy go nie bijemy. Chyba, że w obronie własnej..."

Pani na polskim każe dzieciom opisać, jak wygląda praca dyrektora. Po chwili pyta Jasia:
- A ty czemu nic nie piszesz?
- Czekam na sekretarkę.

Mama pyta się swego synka: - Jasiu, jak się czujesz w szkole?
- Jak na komisariacie: ciągle mnie wypytują, a ja o niczym nie wiem