DZIENNIK ZACHODNI junior

Gazeta Szkolnego Małolata

nr 95/ 2012 czerwiec

WWW.JUNIORMEDIA.PL

ORGANIZATOR PROJEKTU GRUPA WYDAWNICZA polskapresse PARTNER OPERON WYDAWNICTWO PEDAGOGICZNE

Miesięcznik Szkoły Podstawowej nr 7 im. Adama Mickiewicza w Gliwicach wydawany przez bibliotekę szkolną

W najnowszym numerze między innymi:

Podróże Małolata - na Dominikanę i do Legolandu

Humor

Euro 2012 - słowniczek kibica

ulubiony piłkarz

Moda*Uroda*Styl

Kącik bibliotekarza

Nasza reakcja - o sobie

Wakacje

Edyta i Emilia z 5c jadą do Turawy, nad Srebrne Jezioro.
Tomek z 5b spędzi wakacje u babci w okolicach Zabrza.

Dominka z 5 c leci do Grecji.

Ewelina z 5b będzie się opalać w Ustroniu Morskim.
Dorota z 5c, jedzie nad morze, na Hel.

Pytali: Michał i Seweryn

Euro 2012

Słowniczek pojęć - przyda się każdej osobie, która gubi się w terminologii piłkarskiej.

Przechwyt- Jest wtedy, gdy zawodnik przejmuje piłkę w momencie podania jej między zagrywającymi do siebie dwoma piłkarzami drużyny przeciwnej.

Faza rzutów karnych- Metoda rozstrzygania meczu zakończonego

wynikiem nierozstrzygniętym nawet po dogrywce poprzez wykonywanie do jednej z bramek serii rzutów karnych.

Spalony Inaczej: ofsajd. Pozycja piłkarza, gdy znajduje się on bliżej bramki

przeciwnika niż piłka i przedostatni zawodnik drużyny przeciwnej w momencie podania do niego piłki.

Pseudokibic Osoba zachowująca się na trybunach, na terenie stadionu lub przed nim w sposób niesportowy i agresywny.

Hat trick

Trzy bramki zdobyte przez jednego zawodnika w czasie meczu.

UEFA

To: Union of European Football Association europejski związek piłki nożnej.

FIFA

Federation Internationale de Football Association Światowa organizacja piłki nożnej.

Drybling (kiwka)

Poruszanie się z piłkąblisko przy nodze, stosując serie krótkich kopnięć i zwodów.

Rzut sędziowski- Wznowienie gry przez sędziego zaraz po tym, kiedy przerwał on mecz ze względu na obiektywne zdarzenie, które zaszło na boisku.

Zmiana Zdjęcie jednego zawodnika z boiska i wprowadzenie na nie innego gracza z ławki rezerwowych.

Zagranie ręką- Celowe zetknięcie się ręki zawodnika (od dłoni aż po ramię) z piłką.

Doliczony czas gry- Czas, który dodaje się do przepisowego czasu gry (45 minut lub 90 minut), jeżeli gra była wstrzymywana (np. w wyniku kontuzji któregoś z zawodników).

Napisała Dorota Mańka na podstawie słownika piłkarskiego ze strony www.footballblog.pl

Dział Kropka

Twój film na wieczór:

Madagaskar 3
W tej części nasi rozbitkowie, będą ścigani przez ludzi i żeby się ukryć dołączają niepostrzeżenie do cyrku, z którym podróżują po całym Europejskim kontynencie. Co się dalej stanie?

Czy uciekną przed strażnikami? Czy wrócą do Nowego Jorku? Dowiecie się,

idąc do kina pod koniec lipca.

Książka:

Polecamy książkę Dziennik Cwaniaczka Jeff Kinney. Opowiada ona o chłopcu Gregorym, który uczęszcza do gimnazjum. Greg ma starszego brata

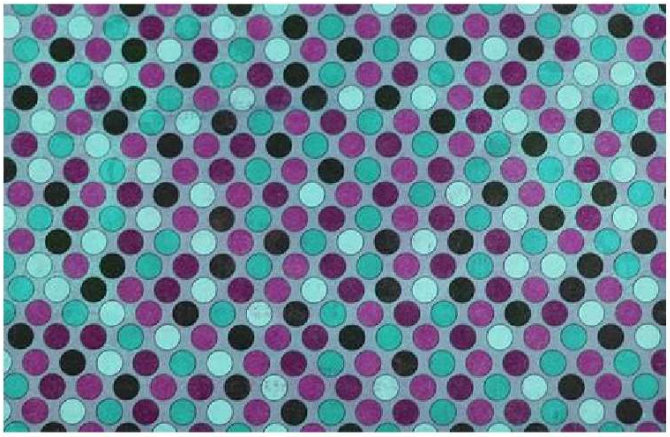

Rodrica i młodszego brata Mannyego. Jego życie jest do bani, a dziewczyna, w której się podkochuje nie zwraca na niego uwagi. Przeczytaj jak jego życie wali się i odbudowuje na kilka różnych sposobów. :)

Muzyka TOP 3

1. NickelbackHow You Remind Me
2. Lee RyanTurn Your Car Around
3. Ville Valo &

Natalia Avelon

Summer Wine.

I pamiętaj, że dziwny tytuł i nieznany Ci

wykonawca może

okazać się naprawdę fajny. Nie oceniaj piosenki po tytule i nazwisku

wykonawcy. Kto wie może ta osoba stanie się Twoim idolem? :)

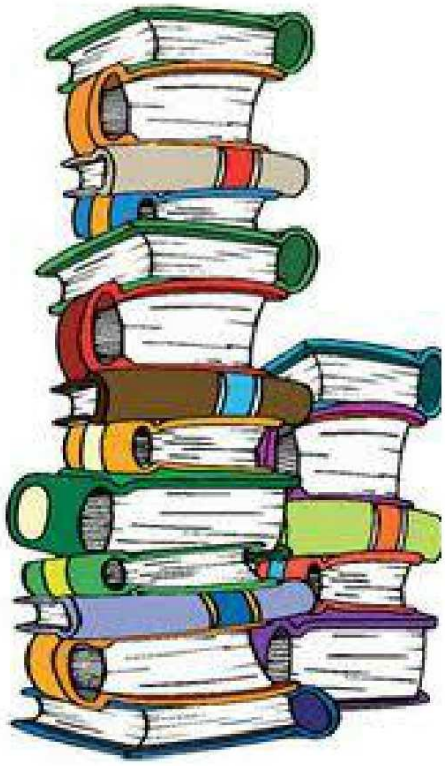

Kącik bibliotekarza

Witam w ostatnim w numerze naszej gazetki szkolnej. Oto wyniki w konkursie na **najlepiej czytające klasy w roku szkolnym 2011/2012**.
Wygrały:
1c 299 wypożyczonych książek
3b 805 książek
5c 388 książek
A to najlepsi czytelnicy w roku szkolnym 2011/2012:

Kl. 1 Oliwia Gumienik 51 książek
Kl. 1-3 Aleksandra Polewka 155 książek
Kl. 4 - 6 Natalia Janik 73 książki

Gratulacje!

Udanych wakacji życzy zespół Gazety Szkolnego Małolata. Do zobaczenia w przyszłym roku!

Moda*Uroda*Styl

W dzisiejszym wydaniu porady dla dziewczyn. Wakacje za pasem, dlatego czas pomyśleć o lecie. Chcesz być na czasie? Więc bawcie się kolorami. Damy Wam parę porad:

Każdego lata zastanawiasz się jak pomalować paznokcie? Mamy na to odpowiedź.

1. Pomaluj paznokcie na pastelowe kolory.
2. Pomaluj każdy paznokieć na inny kolor.
3.Chcesz aby na twoich paznokciach wylądowały kropki? Pomaluj

paznokcie na np. Niebieski kolor, przygotuj patyczek np. do szaszłyków i zamocz go w białym lakierze. Zrób kropki na swoim pomalowanym wcześniej paznokciu i gotowe!Chcesz mieć paznokcie z oryginalnymi wzorami? Jeśli tak to wystarczy, że...

< - Powinno Wam wyjść coś takiego

Kolejny sposób na pomalowanie paznokci to:
- Ładnie i elegancko, w sam raz na sobotnie popołudnie, wystarczy, że:
- Przypiłujesz paznokcie,
- Pomalujesz paznokcie na bezbarwny (przezroczysty) kolor i GOTOWE!
- Pomalujesz paznokcie na dowolny kolor, a następnie pomalujesz

pękającym lakierem. Efekt zamieszczamy powyżej!

Źródła zdjęć:
http://wzorkinapaznokcie.net/
www.papilot.pl
szafa.pl

Moda*Uroda*Styl

Pisaliśmy już o paznokciach, o kolorach ubrań, biżuterii... a tym razem podajemy kilka porad dotyczących fryzur. Miłego czytania!

Natalia Janik

Teraz coś fryzurach, jakie fryzury nosić latem? Na

początku warto pamiętać o czystych włosach. Z tego powodu warto zacząć od umycia włosów, potem nałożenia odżywki, ale co dalej? Myślisz o suszeniu włosów suszarką? Jeżeli nie masz czasu, no to nie ma chyba innego wyjścia. Po

umyciu włosów wytrzyj je delikatnie ręcznikiem i zacznij suszyć ok. 20 cm od skóry głowy. Zrób francuza i załóż ładne kolczyki, a na Na

Kilka pomysłów

Latem w ciepłe dni, zrób kok! Zwykły, "roztrzepany" też ładnie wygląda ;)

pewno nie będziesz nudno wyglądać :d Możesz też zakręcić włosy lokówką

Pamiętaj! Ciepłe powietrze z suszarki niszczy włosy, dlatego staraj się rzadko jej używać.

Warto dać odpocząć włosom, one odwdzięczą się pięknym wyglądem.

lub...

Zrób kucyk, potem zrób sama (lub poroś kogoś o pomoc) w zrobieniu kłosa (na zdjęciu wyżej).

Podróże Małolata

Legoland

To park dla dzieci położony w miejscowości Billund, w Danii. Cały jest zbudowany z klocków LEGO,więc to świetna rozrywka dla miłośników tego typu zabawy, choć nie tylko. Jest największym takim parkiem na świecie, a z wieży widokowej przypomina.. **miasteczko!**

W Legolandzie są m.in. miniatury różnych budowli - stadion drużyny FC Kopenhaga, Pałac Królewski. Organizują tam też spektakle z udziałem sławnych aktorów.

Po lewej stronie widzimy Legoland:

Dużą popularnością cieszą się także budynki z takich klocków, jak właśnie te po lewej stronie:

Park rozrywki został zbudowany w 1968 r., a koło niego znajduje się Hotel Legoland. Cały park ma powierzchnię 123 000 m2.

Też chciałabym tam pojechać!

A.K.

Podróże Małolata

Dominikana

Źródła zdjęć i ilustracji:

www.wikipedia.pl
http://www.taniwindsurfing.pl/destynacje/dominikana

Dom. Rep. Czyli Republika Dominikańska to kraj leżący w Ameryce

Środkowej, na wyspie Haiti. Dominikana dzieli wyspę z bardzo biednym krajem, który w 2010 roku przeżył trzęsienie ziemi- mowa o państwie Haiti. Charakterystyczne dla klimatu

Dominikany są obfite, choć nierównomierne opady deszczu nazywane deszczami monsunowymi oraz bardzo wysokie temperatury przez cały rok. . Dominikana leży przy Morzu Karaibskim. Na wyspie liczne są

między innymi na turystyce. Dominikańczycy mówią językiem

hiszpańskim.

Stolicą jest Santo Domingo. Walutą jest peso dominikańskie.

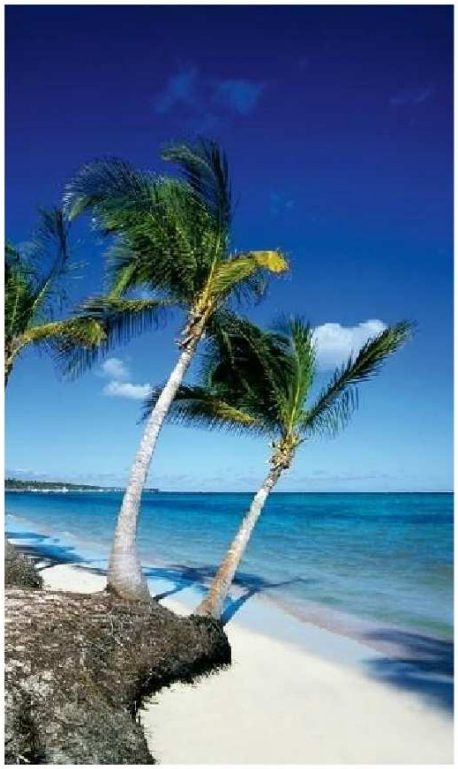

także jeziora, które są pochodzenia

tektonicznego Największym jest jezioro Enriquillo mające powierzchnie 420 km. Dominikana leży w strefie występowanie silnych huraganów, te ekstremalnezjawiska nawiedzają kraj późnym latem i jesienią. Przez cały rok, panuje wysoka wilgotność powietrza, która sięga średnio 90% latem, a zimą średnio około 70%.Kraj zarabia

Znanym i lubianym tańcem jest merenge.

Polecam wszystkim ten kraj!Warto go zobaczyć.
W skali 1-10 Dominikana zasługuje na 10!

Anna Tenczer

Kącik kucharza

Drodzy czytelnicy ten przepis jest specjalnie dla Was. Dziś zdradzimy jak przyrządzić pyszne na lody jeżynowe z białą polewą oraz ciasto WZ

Życzymy smacznego!

Lody jeżynowe, składniki dla 6 osób:

30 dag jeżyn
3 jajka
10 dag cukru
1 łyżka cukru waniliowego
Kardamon
11/2szklanki śmietany kremówki
20 dag białej czekolady.
2 łyżki białego cukru

Przyrządzenie

Jeżyny umyć i odsączyć (kilka odłożyć do dekoracji) i zmiksować. Białka oddzielić od żółtek. Żółtka

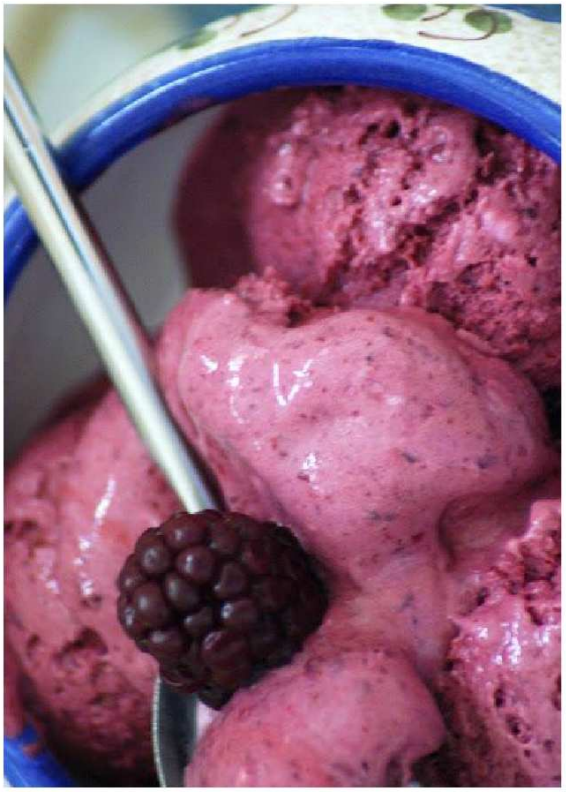

utrzeć z cukrem waniliowym i szczyptą kardamonu na pianę przełożyć do metalowej miski i lekko zmrozić w zamrażalniku. zamrażalnika.3.Czekoladę połamać na kawałki, roztopić w gorącej

Białka ubić na pianę

Szklankę śmietany ubić na sztywno. Pianę, bitą śmietanę i przecier z jeżyn dodać do zastygającego kremu żółtkowego, po czym masę wstawić na 3 godziny do

kąpieli wodnej i wymieszać z pozostałą śmietaną i rumem, aż do powstania jednolitej polewy.

Życzymy smacznego!

4. łyżką do porcjowania lodów uformować kulki,

rozłożyć na talerzykach deserowych i przybrać odłożonymi owocami. Podawać z ciepłą białą polewą.

Kasia Wojda

Źródło zdjęć: http://nietypowewypieki.blogspot.com/2012/04/lody-jezynowe.html

Pottermore

Lubicie świat magii stworzony przez J. K. Rowling? Chcecie wniknąć do tego świata? Czy chcesz poćwiczyć swój angielski i poznać lepiej Harrego Pottera?

Spójrz....

Obok widok strony przed zalogowaniem

zapraszam na stronę **www.pottermore.com!** W grze

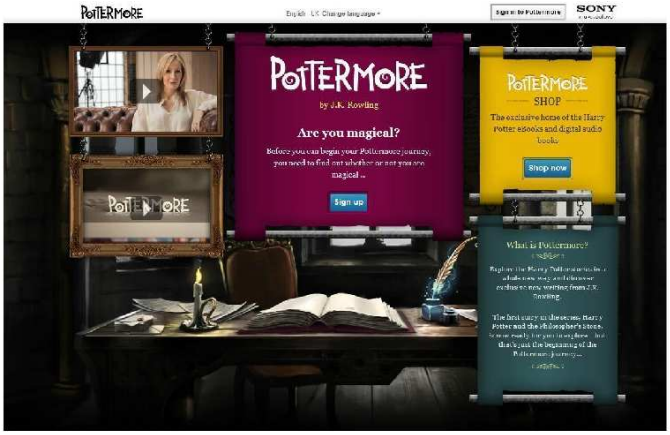

dostępnej na tej stronie możesz wcielić się w życie młodych czarodziejów. By zalogować się należy: wpisać imię, nazwisko, datę urodzenia (dzień, miesiąc, rok) i adres email. Następnie na podany email przyjdzie wiadomość, że zalogowałeś na tę stronę. Później rodzic lub ty musi zatwierdzić prawa zapisane na pottermore. Potem szukasz na obrazach rzeczy do zbierania (np.: karty z czekoladowych żab). Te obrazy to sceny z życia Harrego Pottera. Tak jak on jesteście wybierani przez Tiarę Przydziału do jednego z domów : Reweclawdu, Gryffindoru, Hupffullu i Syterlinu.To dla jednego z nich zdobywasz punkty. Na koniec i początek roku szkolnego jest organizowana Wielka Uczta. Ogłaszają tam na koniec roku: który dom ma najwięcej punków, kto wygrał w rozgrywkach Quidicza, itp. I tak prawie co roku, tylko inne są przygody naszego bohatera.

Życzę miłego grania!

Daria Dehn

Humor

Idzie Adam i Ewa przez Raj.
Ewa pyta Adama drżącym głosem:
- Adamie kochasz Ty mnie?
Adam odpowiada:
- A kogo mam kochać?

Rozmowy w raju, czyli coś o Adamie i Ewie

Bóg mówi do Adama:
- Adam daj żebro!
- Nie dam!
- No Adam daaaj!!!
- Nie dam!
- No proszę Adam daj!!
- Nie dam, mam jakieś złe przeczucie.

Do śpiącego na parkowej ławce podchodzi policjant i potrząsa go za ramie:
- Panie, co to jest? Hotel?
- A co ja jestem informacja turystyczna?
Pani pyta kolegę Jasia.

Hasło dnia:

Gdzie dwóch się bije tam korzysta dentysta!

Coś o Jasiu...

Jasiu słucha muzyki na lekcji i pani sie go pyta :
- Jasiu, ile to 2+2 .?
Jasiu słucha piosenek i śpiewa :
- mniej niż zerooooo.! mniej niż zeroo.!
- Jasiu, bo zaraz wylecisz do dyrektora.
Jasiu wciąż słucha piosenkę i śpiewa :
- Jeseś szalona mówię ci
- Jasiu do dyrektora natychmiast . !
Jasiu poszedł do dyrektora. I nadal słucha muzyki.
Dyrektor się go pyta .:

Jak nazywa się tajne spotkanie koni?
KOŃspiracja...

- I co mam z tobą zrobić Jasiu . co .?
Jasiu słucha muzyki i śpiewa .:
- Ugotuj mi bigos bejbe...
Dyrektor wyrzucił Jasia za okno. Jasiu leci leci i śpiewa .:
- Lecę bo chcę, lecę bo życie jest złe .. ;D

Oto nasza redakcja

Oto ostatnie wydanie Gazety Szkolnego Małolata, dlatego przedstawiamy Wam, drodzy czytelnicy, redakcję naszego zespołu, która z wielką radością pisała dla Was artykuły o modzie, urodzie, kulturze, podróżach, kulinariach, sporcie itd... itp...Oto oni - uczniowie klas IV - VI:

Michał chodzę do szkoły podstawowej nr 7 w Gliwicach. mam 12 lat, chodzę do 5 klasy. Interesuję się piłką nożną i komputerami.

Seweryn - chodzę do SP7 w Gliwicach.. interesuję się grą shaiya i piłką nożną. Jestem dziennikarzem szkolnym od września 2011.

Daria Dehn (czytaj : Dejn) i mam 11 lat. Chodzę do kl. 5c w SP7. Zaczęłam pisać do gazetki pół roku temu. Redagujęartykuły i dbam o Wasz dobry humor wynajdując śmieszne żarty.

Kasia Wojda, chodzę do 6 kl. Najbardziej lubię czytać "Wampirka" i jego różne przygody. Kolekcjonuję znaczki. Na kółko chodzę od września 2011 roku.

Dominika Widera mam 12 lat. Moja przygoda w Gazecie Szkolnego Małolata zaczęła się rok temu. Bardzo lubię czytać różne książki i gazety

TO MY

żeńska część naszej wspaniałej redakcji

Od lewej:

II rząd:
Edyta, Natalia, Ania, Dorota, Ania, Kasia
I rząd:
Daria i Dominika

Hej, nazywam się

Natalia Janik, skończę 12 lat w lipcu. Interesuję się modą i tańcem. Moją idolką jest Ewa Farna. w kółku gazetki uczestniczę szkolnej od września, razem z Dominiką Widerą prowadzę dwa dział o modzie i

Lubię się bawić z moim kotem Morfeuszem. Moimi idolami są Michael Jackson i Shakira.

Hej! To ja **Ania Kozub.** Mam 11 lat i kończę 4 klasę. Moja przygoda z gazetką zaczęła się rok temu i nadal bardzo mi się podoba. W wolnym czasie czytam wiele książek, zajmuję się moim psiakiem Etną, i jem waniliowe lody. :) :) :) :) :) :) A.

Cześć nazywam się **Edyta Wlach** i mam 12 lat. Lubię czytać gazety, a zwłaszcza BRAVO, lubię również słuchać muzyki i grać w siatkówkę. Moimi idolami są: Selena Gomez i Jennifer Lopez. Na kółko gazetki szkolnej chodzę dopiero jeden rok.

Cześć! Mam na imię Ania. Mam 12 lat ;D Lubię projektować ciuchy, słuchać muzyki i czytać różne książki :D Moim idolem jest Michael Jackson oraz Celine Dion. Na kółko gazetki szkolnej chodzę od roku, a i chodzę też do 5C.

Hej! Mam na imię Dorota Mam 12 lat. Chodzę do klasy 5c. Moim hobby jest moda i jej projektowanie. Moimi ulubionymi zwierzętami są kot i puchacz. W domu mam kota. W redakcji naszej gazety jestem od roku.