DZIENNIK ZACHODNI Junior

WagnerPress II

Szkoła Podstawowa nr 13
im. H. Wagnera
ul. Rewolucjonistów 18
42-500, Będzin

Numer 70 02/20

www.juniormedia.pl

ORGANIZATOR PROJEKTU POLSKA PRESS GRUPA

TE SAME PYTANIA

POZNAJMY KLASĘ V C

MIĘDZYNARODOWY DZIEŃ ELVISA PRESLEYA

FERIE WSPOMNIENIA

REDAKTORZY NUMERU:

Karolina, Nicol, Szymon, Patrycja, Kuba

TE SAME PYTANIA

do nauczycieli

W tym numerze pół żartem, pół serio rozmawiamy z panem Sebastianem Klatą, który jest w naszej szkole nauczycielem wychowania fizycznego i wicedyrektorem .

Sebastian Klata - wicedyrektor, nauczyciel wychowania fizycznego, trener piłki nożnej, działkowicz

PREFERUJĘ MODĘ BEZ KRAWATÓW

Imię: Sebastian
Nazwisko: Klata

Ulubiona potrawa:
Zalewajka

Ulubiona książka:
U. Eco „Imię Róży"

Ulubiony zespół muzyczny:
The Cure

Ulubiony kolega z pracy:
Wszyscy

Ulubiony uczeń:
Każdy, który lubi wychowanie fizyczne

Cechy cenione u ludzi:
Szczerość

Preferuję modę:
Bez krawatów

Z tego, co do tej pory zrobiłem, najbardziej zadowolony jestem:
Wybudowania domu

Najwięcej problemów w pracy mam z…
E-dziennikiem

W codziennym życiu denerwuje mnie:
Bałagan

Po pracy w szkole:
Prowadzę treningi

Innym zazdroszczę:
Zdrowia

Największa głupota jaką zrobiłem:
Nie wiem czy to już za mną, czy jeszcze przede mną

Mój życiowy autorytet
Nie mam

Krytyka w moim kierunku:
Mile widziana

Kocham:
Rodzinę

Lubię:
Zwierzęta i sport

Marzę o:
Finale Ligi Mistrzów FC Barcelona – Zagłębie Sosnowiec

Nienawidzę:

Gdybym nie była nauczycielem…
Byłbym majsterkowiczem

spisały: Maja i Zuzia

POZNAJMY KLASĘ

5 B

KLASA ZNANA W SZKOLE

Klasa 5 b jest znana w naszej szkole, przede wszystkim wśród nauczycieli, nie tylko uczących. Widać i słychać pewną grupę chłopców na przerwach. I niestety, nie zawsze reagują na uwagi. Współczujemy wychowawcy! Ale oczywiście są w tej klasie fajni uczniowie. Drugą charakterystyczna cechą 5 b jest to, że liczy więcej chłopców niż dziewczynek. Dużo więcej, bo uczennic jest tylko kilka.

Karolina i Nicol

TROCHĘ O DOMU

Obowiązków w domu nie ma tylko dwoje uczniów. Aż ośmioro sprząta, czworo odkurza, a troje wnosi śmieci. Dwoje wychodzi z psem, choć tych pupilów jest więcej. Są też koty, króliki, ryby, świnki morskie oraz jaszczurka i małpka (podobno).

Nicol

KOLORY I STOPY

Gdyby mieli mieć mundurki klasowe, byłyby w trzech barwach. Na pewno przeważałby kolor niebieski, ale musiałoby być coś czerwonego i czarnego. Nikt nie podał żadnego odcienia brązu, a większość uczniów ma oczy piwne. Obuwie nosiliby bardzo różne, bo mają stopy od rozmiaru 34 do 42, lecz bez 41. Najwięcej jest 36.

ULUBIONE NIE TYLKO PRZEDMIOTY

Najbardziej lubią wychowanie fizyczne. Są też jedyną, do tej pory opisywaną przez nas klasą, która jako ulubione przedmioty podała tylko pięć. Za wf jest biologia, potem polski, plastyka i informatyka. Ulubionych zajęć mają już więcej. Najbardziej – granie na telefonie i jeżdżenie na hulajnodze. SKS i rysowanie lubi po pięcioro uczniów.

GRY I TELEWIZJA

Najbardziej lubią oglądać „Szkołę". Pojawiły się też takie filmy i programy jak: „Miraculous: Biedronka i Czarny Kot", „Dlaczego ja?", „Główka pracuje". Najwięcej uczniów gra w „Clash Royale", ale oczywiście „Fornite" też jest w czołówce, a tuż za tą grą „Roblox".

Karolina i Nicol

NA BEZLUDNEJ WYSPIE

Na bezludną wyspę zabraliby przede wszystkim jedzenie i picie. Trzeba przyznać, że myślą. Ale zdarzył się też ktoś, kto wziąłby telewizor. Aż 10 uczniów ma kolegów w klasie, którzy zabraliby właśnie ich na bezludną wyspę. Najbardziej lubią Franka, którego podało 7 osób i Kubę, który dostał tylko jeden głos mniej. Na trzecim miejscu są: Zuzia, Magda i Norbert. Z jedzeniem byłoby gorzej, bo przede wszystkim lubią pizzę. Ale może poradziliby sobie z jej odgrzaniem i nie byłoby problemów żołądkowych.

Karolina

MIĘDZYNARODOWY DZIEŃ ELVISA PRESLEYA

„Przed Elvisem nie było niczego" - powiedział lider brytyjskiego zespołu rockowego The Beatles - John Lennon.

Absolwent naszej szkoły **JACEK MASŁOŃ** opowiada o swojej fascynacji E. Presleyem.

W 85. rocznicę urodzin Króla rock and rolla absolwent naszej szkoły - **Jacek Masłoń** - opowiada o swojej fascynacji twórczością Elvisa Presleya.

ELVISA *POZNAŁEM* W LICEUM

Od dzieciństwa lubiłem śpiewać, a moja bliźniaczka Ola przygrywała mi na gitarze. Pierwszym momentem bliższej styczności z Elvisem był okres liceum, kiedy zacząłem słuchać jego muzyki.

Pewnego dnia, już na trzecim roku studiów w Warszawie, razem z moją dziewczyną wybraliśmy się na film „Conjuring 2", w którym jeden z bohaterów bierze gitarę i śpiewa „Can't help falling in love".

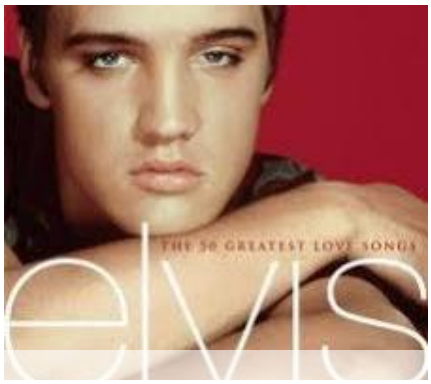

Wracając z kina, ciągle śpiewałem tę piosenkę. I tak zaczęła się moja bliższa znajomość z Elvisem.

STUDENCKI STAŻ W USA Z... PRESLEYEM

Na czwartym roku studiów zdecydowałem się na roczny staż studencki w USA.

JACEK MASŁOŃ ELVIS PRESLEY

Czy widzicie podobieństwo? My tak!

przyp. Redakcji

Wiedziałem, że po zakończeniu go, będę mógł wyruszyć w wymarzoną podróż do Memphis w stanie Tennessee.

NA SZLAKU ELVISA

Po drodze odwiedziłem trzy stany: Kalifornię, Nevadę i Arizonę, doświadczając w olbrzymiej dawce kultury amerykańskiej, a tym samym dalej żywego kultu Elvisa Presleya. Podróżując legendarną Route 66, w przydrożnych miasteczkach i sklepach oglądałem oryginalne zdjęcia z koncertów Króla, bilety, płyty winylowe wydane dekady temu.

W Las Vegas miałem po raz pierwszy styczność z wykonawcami ETA (Elvis Tribute Artist).

ciąg dalszy: strona 5

MIĘDZYNARODOWY DZIEŃ ELVISA PRESLEYA

Z LOS ANGELES DO MEMPHIS

Później z Los Angeles poleciałem do Memphis, **by zwiedzić Graceland - słynną posiadłość Presleya, obejrzeć jego grób, wystawę prywatnych przedmiotów, strojów, samochodów.**
Pamiętam nawet, że nie mogłem powstrzymać się przed chwyceniem za klamkę różowego Cadillaca Fleetwood z 1955 roku (Przecież sam Elvis robił to nie raz!). Próbą tą wywołałem alarm, ale dopiąłem swego:).

KRÓL ROCK'AND ROLLA

Elvis Presley urodził się 8. 01. 1935 w Tupelo. I właśnie tego dnia obchodzony jest jego dzień.
Presley tak jak J. Masłoń już w szkole średniej śpiewał przeboje.

przyp. Redakcji

JACEK MASŁOŃ - NAGRODA PUBLICZNOŚCI

Spirit of Elvis Rocks Festival Warsaw 2019

Po powrocie do kraju zacząłem szlifować umiejętności wokalne w warszawskich chórach gospel. Na początku roku 2019 trafiłem na ogłoszenie festiwalu „Elvis Rocks". Bez chwili zastanowienia wysłałem swoje zgłoszenie i 26 sierpnia 2019 roku wystąpiłem w grupie dwunastu rywali z całego świata przed fanami twórczości Elvisa. Za swoje wykonanie otrzymałem bardzo ważne wyróżnienie - Nagrodę Publiczności (Spirit of Elvis Rocks Festival Warsaw 2019). Pozwoliło mi to uwierzyć, że moja pasja do śpiewania utworów Presleya jest czymś, co powinienem kontynuować.

Dzięki fascynacji muzyką Elvisa poznałem wielu niesamowitych ludzi, takich jak członkowie Fan Clubu Elvisa, którzy zaprosili mnie do Krakowa na 85. urodziny Króla. Zabawa była znakomita.

Jacek Masłoń

Dziękujemy absolwentowi naszej szkoły - Jackowi Masłoń za wspaniały artykuł.

Redakcja

FERIE

wspomnienia

ŚNIEG I NARTY

W pierwszym tygodniu ferii zimowych pojechaliśmy do Zieleńca. W drugim tygodniu pojechałem do Krynicy Zdrój z dziadkami i z moim Tatą.
W Zieleńcu było nawet dużo śniegu. Warunki do jazdy na nartach były bardzo dobre. Raz byłem na innym stoku, trochę bardziej stromym. Super się jeździło. Jest tam 41 tras, więc jeśli ktoś lubi szusować na nartach, polecam. Natomiast w Krynicy Zdrój śniegu było bardzo dużo, praktycznie był wszędzie. Zobaczyłem w nocy pokaz tysiąca świateł i przejechałem się koleją linową otwartą od 1937 roku, która wjeżdża na Górę Parkową.

Szymon

URODZINY LODOWISKO I TRAMPOLINA

Ferie były super, bo miałam urodziny, na które zaprosiłam koleżanki. Byłam też w kinie i prawie codziennie na lodowisku z moją przyjaciółką.
Pojechałam też do cioci do Krakowa. Na jej podwórku jest trampolina, na której uwielbiam skakać, nawet zimą. Szkoda, że ferie trwały tylko dwa tygodnie.

Klaudia

TANIEC I NAUKA

Ferie były super. W pierwszym tygodniu pojechałam na obóz taneczny do Międzybrodzia Żywieckiego. Było rewelacyjnie, ponieważ uczyłam się świetnych tańców: hip – hop, breakdans, cheer, jazz. Była też akrobatyka i wiele innych. Drugi tydzień ferii spędziłam na nauce, ale uważam, że tylko straciłam czas, bo i tak nic się nie nauczyłam.

wspomnienia Olimpii spisał: Kuba

ZJAZD NA JEDNEJ NARCIE

W czasie ferii byłam w Czechach na nartach. Zostałam zakwalifikowana do grupy zaawansowanej. Jeździliśmy bardzo szybko. Pewnego dnia odpięła mi się narta i musiałam zjechać na jednej. Trochę się bałam, ale teraz uważam, że to była super jazda.
Oczywiście były też inne atrakcje. Mieliśmy dyskotekę i chodziliśmy na basen. To były super ferie!

Nicol

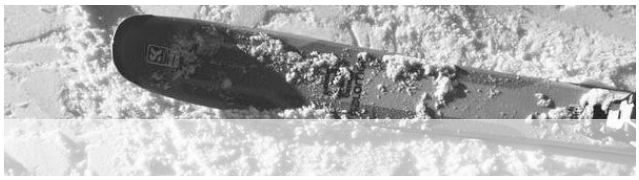

FERIE NAD MORZEM

Nie było śniegu, więc rodzice wysłali mnie do cioci nad morze. Trochę się nudziłam, bo nie miałam żadnych rówieśników, ale wujek zabierał mnie na wycieczki. Byłam w Gdańsku, gdzie widziałam Neptuna, a w Sopocie obejrzałam Operę Leśną.

wspomnienia Ani spisała: Patrycja