DZIENNIK ZACHODNI junior

LUZZZ

Szkoła Podstawowa nr 18
im. ks. K. Damrota
ul.Łukasiewicza 7
41-707, Ruda Śląska

Numer 3 03/14

WWW.JUNIORMEDIA.PL

ORGANIZATOR PROJEKTU GRUPA WYDAWNICZA polskapresse

PARTNER Fundacja Orange

**Zdrowych, pogodnych Świąt Wielkanocnych,
pełnych wiary, nadziei i miłości.
Radosnego, wiosennego nastroju,
serdecznych spotkań w gronie rodziny
i wśród przyjaciół
oraz wesołego „Alleluja”
życzy
zespół redakcyjny
gazetki LUZZZ**

WIELKANOCNA PISANKA

Nasza szkoła wzięła udział kolejny już raz w konkursie miejskim na najpiękniejszą pisankę.
Konkurs jest organizowany przez SP nr 2 w Rudzie Śląskiej.
W tym roku bardzo okazałe pisanki dostarczyli nasi uczniowie, jednak pisanka gigant, którą zrobiła razem z mamą uczennica klasy I c jest wyjątkowa.
Gratulujemy pomysłu i życzymy wygranej.

Dnia 3 kwietnia
odbył się
w naszej szkole
kiermasz wielkanocny.
Można było zakupić
ozdoby świąteczne:
pisanki, stroiki
oraz pyszne ciasta
i ciasteczka

WSPOMNIENIA Z FERII

W pierwszym tygodniu ferii w naszej szkole odbyły się półkolonie pod hasłem „My się zimy nie boimy”. Nie było wcale czego się bać, bo zima do nas nie dotarła, a kiedy już przyszła, to zapomniała zabrać ze sobą śniegu. Poradziliśmy sobie jednak bez niego doskonale, udało się nawet ulepić bałwana… ze starych gazet! Oprócz tego zwiedziliśmy Leśny Park Niespodzianek w Ustroniu, skocznię imienia Adama Małysza w Wiśle, a także widzieliśmy rzeźbę Adama Małysza wykonaną z białej czekolady Wedel! Mniam! Temat jedzenia był nam bliski przez całe zimowisko, bo jedliśmy gofry, oscypki, odwiedziliśmy restaurację fast food, a kolejnego dnia uczyliśmy się samodzielnie przygotowywać zdrowe śniadanie. Nie mogło nas zabraknąć także w Aquadromie, w kinie oraz w każdym zakamarku budynku naszej szkoły, gdzie bawiliśmy się w grę terenową. Uprawialiśmy różne sporty, wykonywaliśmy prace plastyczne. Opiekowały się nami panie Patrycja Aleksa, Maria Mieszczanin i Anna Łabno, czyli nauczyciel świetlicy, pedagog i psycholog. Nie sposób opisać wszystkich atrakcji, jakie nas spotkały. Czy zapiszemy się za rok na zimowisko? Jasne, ze tak!

S. P.

S P

Rok temu nasza szkoła została wyróżniona tytułem „Szkoła odkrywców talentów” za przyczynianie się do odkrywania, promocji i wspierania uzdolnień dzieci i młodzieży. Tym samym rozpoczęły się przygotowania do Święta Talentów, które 21 marca zgromadziło wielu uczniów, nauczycieli, absolwentów i rodziców w bielszowickim Domu Kultury.

W pierwszej części programu dzieci miały okazję zaprezentować na prawdziwej scenie swoje uzdolnienia i pasje. Natomiast drugą część uświetnili swymi występami byli uczniowie naszej szkoły. Był to wyjątkowy czas zarówno dla artystów jak i dla publiczności.

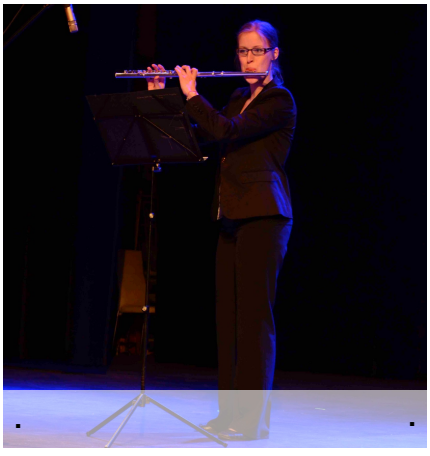

SKRZYNKA PROBLEMÓW

**Pamiętacie mnie? Jestem czerwona i prostopadłościenna.
To ja, Skrzynka Problemów! Cały czas istnieję dla Was – stoję koło portierni, otwarta na każdy problem i kłopot. Napisz, co Cię trapi, wrzuć do mnie, a odpowiedzi szukaj na łamach gazetki LUZZZ.
W ostatnich miesiącach chyba nie mieliście wielu problemów, zgadza się? Pomyślałam tak, dlatego, że wrzucaliście do mnie tylko wesołe rysunki i rysuneczki, nie znalazłam żadnych informacji o kłopotach i zmartwieniach. Coś mi się jednak wydaje, że każdy ma czasem jakiś problem lub chociaż problemik, który męczy i uwiera. Jedni nie radzą sobie z jakimś przedmiotem, inni czują się dręczeni przez kolegę z klasy, a jeszcze ktoś ma problem z rodzicami. Napiszcie, pomogę, jak tylko potrafię!
Pozdrawiam,
Wasza Skrzynka Problemów**

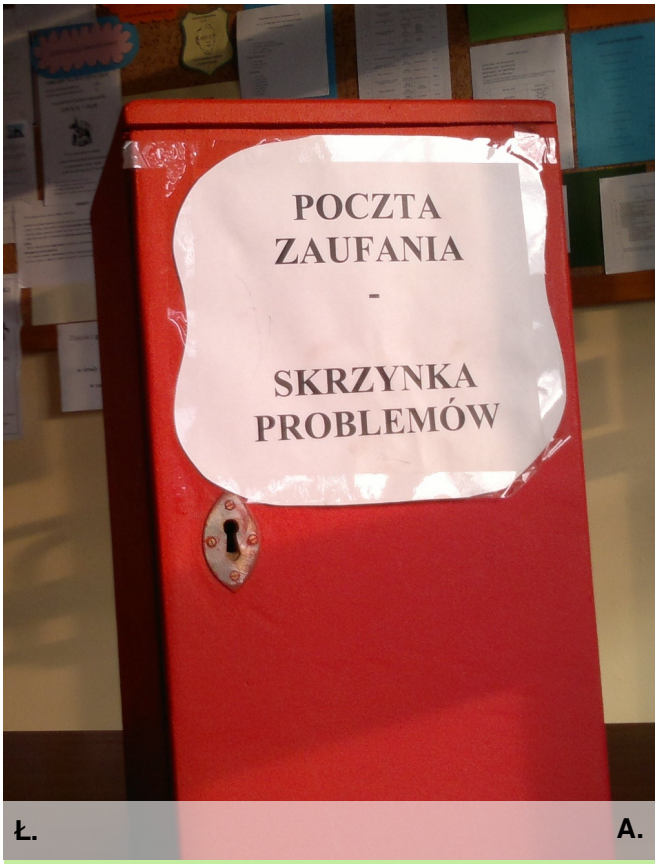

Ł. A.

CZAS NA WYCIECZKI!

Wiosna zachęca nas do spędzania czasu na świeżym powietrzu. Już w marcu klasa 4c i 4b udały się na wycieczkę do Wieliczki, a dwa tygodnie później, w ślad za nimi wyjechały klasy 5a i 5b. Mało kto wie, że miasto to oferuje do zwiedzania nie tylko Kopalnię Soli, ale również Zamek Żupny i piękny rynek, na którym od niedawna można podziwiać trójwymiarowe malowidło z rzeźbami (na zdjęciu).

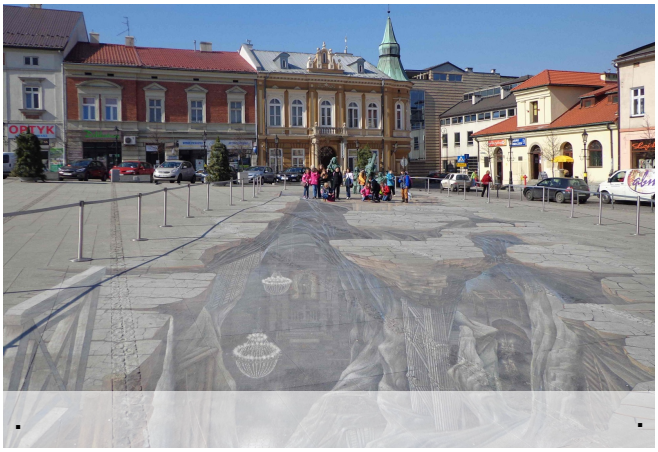

. .

Twórczość świetliczaków

Wszystkie dzieci lubią rysować. Pracę nad nowym rysunkiem rozpoczynają zwykle z wielkim zapałem, pierwsze elementy dzieła są najstaranniejsze, a z biegiem czasu zapał gdzieś wyparowuje. Też czasem tak macie? Świetlica wie, jak sobie z tym radzić. W każdy czwartek, organizowane są zajęcia plastyczne, gdzie wykonuje się prace różnymi, także bardzo żmudnymi technikami. Zajęcia mają charakter konkursu, w którym jury stanowią sami jego uczestnicy. To oni głosują na pracę, której autor zwycięży i otrzyma drobny upominek – jakiś gadżet szkolny, paczkę żelków itp. Z taką motywacją od razu łatwiej dokończyć to, co się zaczęło!

Ł. A.

Ł. A.

HUMOR ZESZYTÓW SZKOLNYCH

1. Koło to jest linia, bez kątów, zamknięta, by nie było wiadomo gdzie jest początek.

2. Szlachta ograniczyła władzę króla przez konstytucję w Nichilnowie.

3. Dyskryminacja, jest to zmiana barwy skóry u zwierząt, jak i u ludzi.

To nie mój ogryzek!

Taka sytuacja...
1. W świetlicy, przed lekcjami, dzieci siedzą przy stoliku i rysują. Tuż przed godziną 8:00 dzieci zabierają swoje kredki, odchodzą od stolika, na którym pozostają ścinki papieru. Wychowawca prosi o powrót i posprzątanie. Chór świetliczaków krzyczy „To już tam było, zanim zaczęliśmy rysować!"

2. Na przerwie dwie wybitne uczennice rozmawiają o sprawdzianie z matematyki. Między nimi leży ogryzek. Dyżurujący nauczyciel zwraca się z prośbą o wyrzucenie go do kosza
i co słyszy? „To nie mój ogryzek!"

3. Dźwięk dzwonka. Uczniowie zmierzają pod swoją klasę, formują pary. Na podłodze, obok nich, leży kartonik po mleku. Nadchodzi nauczyciel, prosi najbliższego ucznia o podniesienie śmiecia. Oczywiście z tłumu pada nasze ulubione zdanie: „To nie moje!"
Po tych słowach atmosfera robi się zawsze nieprzyjemna. No faktycznie, to nie Twoje. Ale to nie znaczy, że nie możesz podnieść i wyrzucić. Ktoś tego śmiecia w końcu będzie musiał podnieść. To nie wstyd, a wykazanie się postawą godną ucznia. Pamiętaj, że ten bezpański śmieć koło Ciebie staje się Twoim śmieciem i o Tobie świadczy.

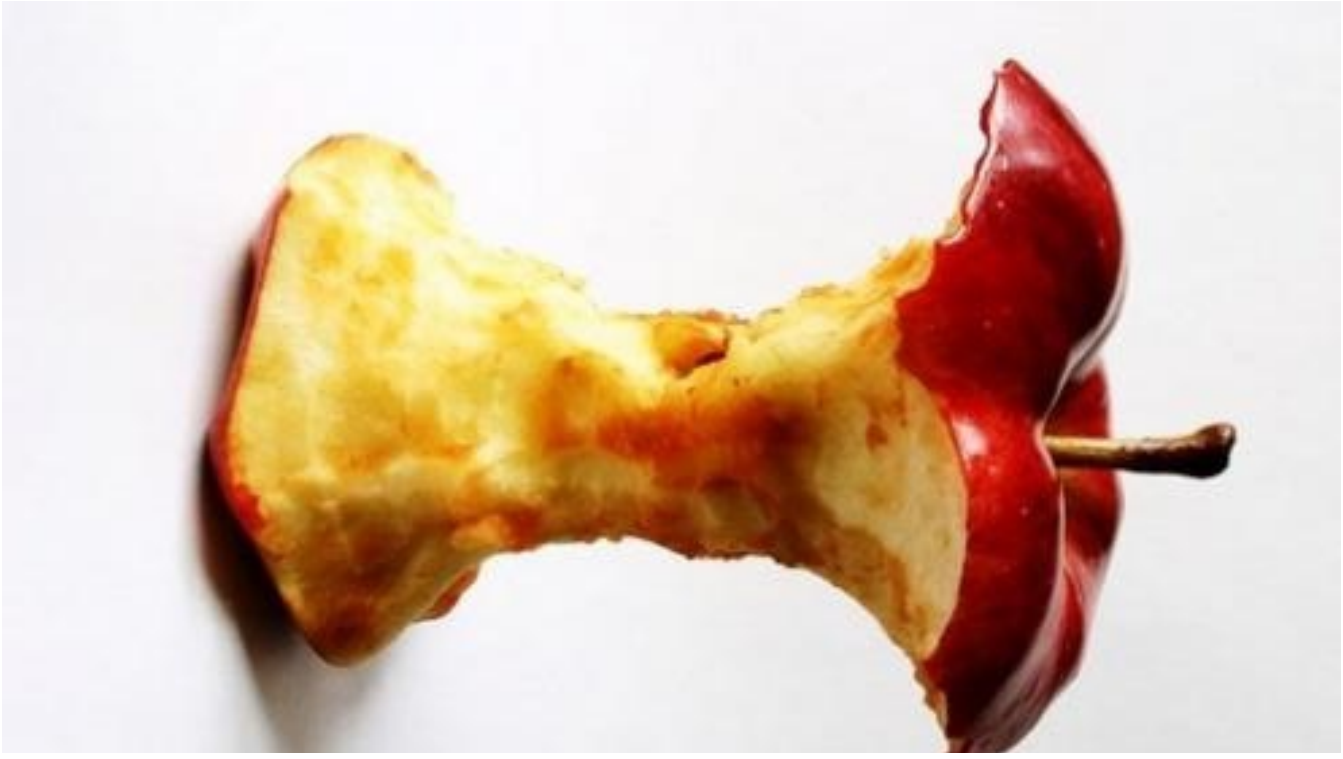

V RUNDA REGIONALNEJ LIGI HISTORYCZNEJ

M. E.

08.04.2014 r. w naszej szkole odbyła się V runda Regionalnej Ligi Historycznej. Gościliśmy 5 drużyn. Naszą szkołę reprezentowała drużyna w składzie: Jakub Ciepły, Julia Wyciślik i Oliwia Mrozek z klasy VI a. Zajęliśmy w V rundzie I miejsce, a po podsumowaniu wszystkich punktów z pięciu rund zajmujemy III miejsce. Gratulujemy i życzymy powodzenia w rundzie finałowej, która odbędzie się 13 maja w SP nr 21

M. E.

M. E.

STRONA KLEKSA

B.C. Marlena Wadelska

W marcu uczniowie klas I - III obejrzeli spektakl Teatru Nowego z Zabrza pt. Draka w tropikach ptaka i słonika" Przeczytajcie o wrażeniach uczennicy klasy II b.

Przedstawienie bardzo mi się podobało. Była to opowieść o słoniku i ptaku. Najbardziej polubiłam słonika, gdyż był dobry miły i bardzo uczynny, ptak zaś był jego przeciwieństwem. Historia leniwego ptaka, którego jajko wysiadywał słoń była bardzo pouczająca. Opowiadała, że kłamstwo nie popłaca, a cierpliwość zostaje wynagrodzona. Najbardziej zaskoczyło mnie, że z wysiadywanego jajka wykluł się mały słonik.
Aktorzy mieli ciekawe, bardzo kolorowe stroje i spiewali mnóstwo wesołych piosenek. Spektakl był bardzo interesujący i bardzo dobrze mi się go oglądało.

Emilka Marek kl. II b

B.C. Daria Smułkowska

27 marca obchodziliśmy Światowy Dzień Teatru

Teatr to jest takie miejsce,
w którym mocniej bije serce.