Dziennik Bałtycki junior

Ogryzek

Gimnazjum Nr 4 w Rumi
ul. Batorego 29
84-230, Rumia

**Numer 24 10/14**

WWW.JUNIORMEDIA.PL

ORGANIZATOR PROJEKTU GRUPA WYDAWNICZA polskapresse

PARTNER Fundacja Orange

# W bieżącym numerze znajdziecie mnóstwo informacji z życia naszej szkoły, m.in. relacje z XXI Rajdu TPK, Nocy Naukowców, wyborów do Samorządu Uczniowskiego, Dnia Chłopaka, otwarcia Dworca Kultura w Rumi ...

## XXI RAJD ŚCIEŻKAMI TRÓJMIEJSKIEGO PARKU KRAJOBRAZOWEGO

W sobotę 20 września odbył się XXI Rajd ... organizowany przez Gimnazjum nr 4 w Rumi oraz Szkolne Koło Turystyczno-Krajoznawcze "Włóczykij" pod hasłem „Turystyka łączy pokolenia”. Wszyscy uczestnicy wybierali trasę którą najbardziej im odpowiadała. Organizatorzy przygotowali sporo atrakcji i pamiątkową plakietkę. Podczas wędrówki można było podziwiać malownicze widoki naszego regionu. Uczestnicy mieli poprawnie wykonać przydzielone im zadania m.in. budowę kukiełek, test wiedzy, a także projekt znaczka na następny rok. Zdobywali za nie punkty by na koniec móc wyłonić i nagrodzić zwycięską drużynę. Uczestnicy na mecie w Starej Pile na polu biwakowym brali udział w wielu grach i zabawach.

***Natalia i Karolina 3E***

## WYBORY DO SAMORZĄDU UCZNIOWSKIEGO 2014/2015

Dnia 29 września 2014 roku w Gimnazjum nr 4 w Rumi odbyły się wybory na przewodniczącego Samorządu Uczniowskiego. Sprawę wyborów potraktowano z należytą powagą i szacunkiem. Znaczącą liczbą głosów wygrała **Agnieszka Pabian** z klasy **IIIC**, przed **Rafałem Zamojskim** z klasy IIB i **Natalią Wilc** z klasy IIIE.

***GRATULUJEMY !!!***

## Nasze gimnazjum na otwarciu STACJI KULTURA

**12 września odbyło się oficjalne otwarcie Stacji Kultura w Rumi, co wiązało się z otwarciem Biblioteki Miejskiej na Dworcu w Rumi. Swoją obecnością zaszczyciła nas Pani burmistrz Elżbieta Rogala-Kończak, Poseł na Sejm RP Krystyna Kłosin oraz nestorka rumskiego bibliotekarstwa Melania Blum a także przedstawiciele szkół rumskich.**

**Uroczystość miało uświetnić przybycie pociągu Pendolino na nowo odrestaurowany dworzec.**

**Niestety, pociąg nie przyjechał ku rozczarowaniu mieszkańców.**

***Natalia Wilc, Karolina Górska, III E***

# Wrzesień i październik w naszym gimnazjum :)

## NASZA OBECNOŚĆ w FILHARMONII KASZUBSKIEJ

**2.10. br. uczniowie Gimnazjum nr 4, wraz z nauczycielami, gościli w Filharmonii Kaszubskiej w Wejherowie, gdzie grupa teatralna wywodząca się z Teatru Eksperyment, przedstawiła klasyczną wersję dramatu Gabrieli Zapolskiej MORALNOŚĆ PANI DULSKIEJ. Spektakl reżyserował W.Rybakowski, a muzykę napisała A.Rocławska. Świetna komedia, ze zręczną, perfekcyjnie przeprowadzoną analizą psychologiczną, dowcipnym, celnym dialogiem nie poddaje się upływowi czasu. Niewątpliwym atutem tego spektaklu była wyśmienita gra aktorska. Cieszymy się, że mogliśmy obejrzeć tę komedię. Polecamy ! K.G.**

## DZIEŃ CHŁOPAKA W NASZYM GIMNAZJUM

W dniu 30.IX.br. Gimnazjum Nr 4 w Rumi świętowało, po raz kolejny, DZIEŃ CHŁOPAKA. Przesympatyczne dziewczęta klas trzecich wykazały się pomysłowością i umiejętnościami kulinarnymi, przygotowując męskiej części naszej braci uczniowskiej pyszne, czekoladowe i waniliowe babeczki. Mamy nadzieję, że w marcu panowie również staną na wysokości zadania :) SU

26.09.br. wybraliśmy się do Centrum Hewelianum na najbardziej widowiskowe święto nauki - **NOC NAUKOWCÓW 2014!** Jest to edukacyjna impreza popularnonaukowa odbywająca się co roku podczas jednej wrześniowej nocy w około 300 miastach w całej Europie. W tym roku uczestniczyliśmy m.in. w plenerowych eksperymentach, spektakularnych "science shows", nocnym zwiedzaniu interaktywnych wystaw, prezentacji wystawy "NA ZDROWIE". Zdobyliśmy tytuły ekspertów matematycznych, widzieliśmy show o kuchni molekularnej /"Nauka od kuchni"/, uczestniczyliśmy w "Spotkaniu z nauką", które poprowadził dr Tomasz Rożek, fizyk i dziennikarz, znany m.in. z programu Dzień Dobry TVN.
*K.B. i J.K.*

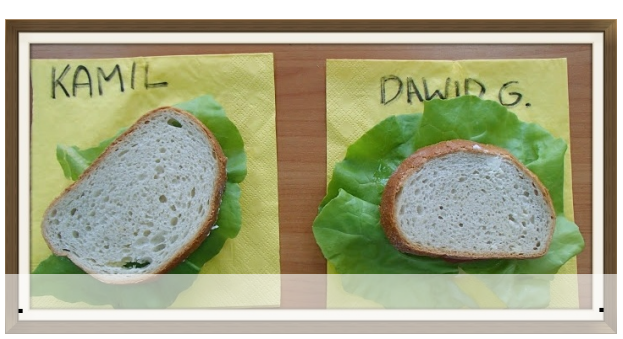

## TURYSTO ! SZANUJ ŚRODOWISKO !

Dnia 19 września br. już po raz 21 odbyła się w Polsce akcja "Sprzątania Świata". Pod hasłem ***Turysto! Szanuj Środowisko!*** tegoroczna akcja miała zachęcać do refleksji nad wpływem na środowisko w czasie wypoczynku, na urlopie, w czasie pobytu na łonie przyrody. Około 100 uczniów naszej szkoły sprzątało okolice Zagórza i Szmelty. Przed akcją odbył się apel na temat ochrony przyrody, poprzez właściwe postępowanie z odpadami. Na koniec pracy, młodzież otrzymała słodki poczęstunek.

***S.U.***

# SUKCESY NASZYCH WSPANIAŁYCH UCZNIÓW i NAUCZYCIELI :)

## Zawody Pucharu Województwa Pomorskiego w Dzierzgoniu i Elblągu ...

**13-14.09.br. nasi orientaliści wybrali się na zawody Pucharu Województwa Pomorskiego w Dzierzgoniu i Elblągu. Pierwszego dnia zawodnicy biegali dystans średni na dość płaskim terenie, lecz o utrudnionej przebieżności. Na podium stanęli: I miejsce Zofia Melzer w kat. K14 I miejsce Grzegorz Żurek w kat. M14 II miejsce Jakub Kuźba w kat. M14 I miejsce Szymon Melzer w kat. M16 Drugiego dnia zawody odbyły się na terenach rekreacyjnych Bażantarnia w Elblągu. Teren był tym razem urozmaicony.**

***A.B., IIc***

## ZAWODY SPORTOWE w RUMI

Dnia 18.09.2014r. na stadionie w Rumi odbyły się zawody sportowe dla uczniów szkół podstawowych i gimnazjalnych. Zawodnicy startowali w różnych kategoriach:
- bieg na 60m - dla dziewcząt i chłopców,
- bieg na 300m - dla dziewcząt i chłopców,
- bieg na 600m - dla dziewcząt i chłopców,
- bieg na 800m - dla dziewcząt,
- bieg na 1000m - dla chłopców.

Zawodniczka z naszej szkoły **Paulina Gruba** zajęła 3 miejsce w tych zawodach w biegu na 600m.

*P.G. 3e*

We wtorek 20 i 21 września w Nowym Dworze Wejherowskim odbyły się **Mistrzostwa Polski w biegu na orientację na dystansie klasycznym i w sztafetach**. Zorganizowania zawodów podjął się klub sportowy UKS "Siódemka" Rumia. W zawodach wzięli udział nasi uczniowie reprezentujący klub. Pierwszego dnia w kategorii M16 **20 miejsce zajął Szymon Melzer**. W kategorii OPEN wystartowali pozostali zawodnicy zajmując następujące miejsca:
**4. Żurek Grzegorz 37:30**
**7. Kuźba Jakub 42:06**
**13. Bielecka Aleksandra 48:37**
**14. Melzer Zofia 52:24**
**20. Zamojski Rafał 69:49**
Tego dnia w kategorii medale zdobyły też- **pani Beata Nowak złoty i pani Kornelia Bielecka brązowy**. GRATULUJEMY :)

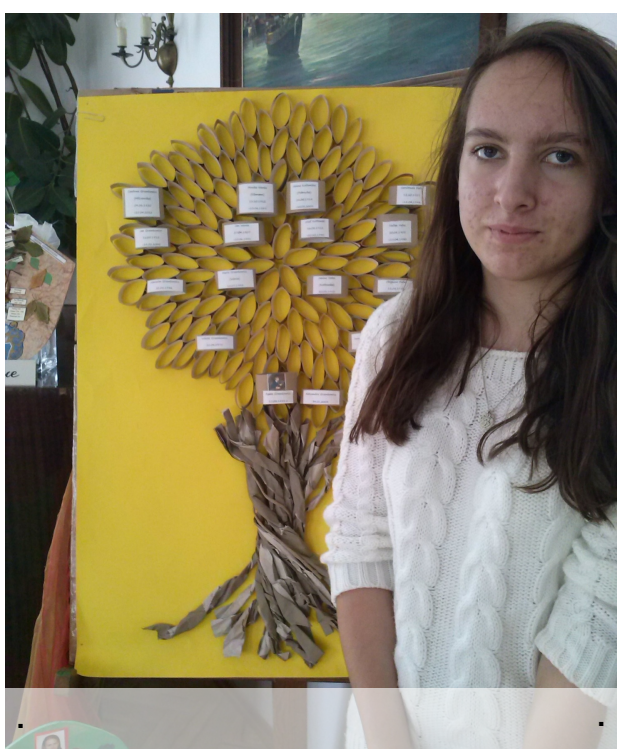

## „W poszukiwaniu własnych korzeni”

**25 września odbyło się rozdanie nagród konkursu "W poszukiwaniu własnych korzeni " z okazji 60 lecia Rumi, w miejskim Domu Kultury. Celem konkursu była popularyzacja wiedzy o naszym mieście oraz zacieśnienie więzi międzypokoleniowych. Organizatorem wydarzenia było Gimnazjum nr 1 w Rumi. Z naszej szkoły udział wzięło trzech uczniów: Paulina Gruba, Agata Grzenkowicz i Paweł Zdun. Agata Grzenkowicz zajęła 3 miejsce. GRATULUJEMY !!!**

# Nasze pasje, zainteresowania, recenzje filmów i ksiażek...

## WARAN Z KOMODO ... CIEKAWOSTKI !

Mierzy 3 m dł., waży 150kg. Może zwęszyć padlinę z odległości 5km. Wytwarza ona groźne toksyny, które powodują śmiertelne zakażenie.
Zamieszkująca wyspę samotna samica, nie ma z kim spółkować, ale może mieć młode . Niezapłodnione jaja zawierają tylko połowę materiału genetycznego. Plemniki samca mają dostarczyć drugiej połowy, ale jeśli samca nie ma pojedynczy zestaw chromosomów podwaja się. Samica składa jaja wprawdzie niezapłodnione, ale o odpowiednim materiale genetycznym .Z jaj pochodzących z dzieworództwa zawsze wykluwają się samce.

***Kordian Hanyż, 3e***

**RECENZJA FILMU**

Film ,,Miasto 44" w reżyserii Jana Komasy opowiada o miłości w czasie Powstania Warszawskiego. Główni bohaterowie- Stefan i Biedronka - zakochali się w sobie od pierwszego wejrzenia. Ich uczucie zostanie wystawione na najcięższą z prób, w obliczu grozy i okrucieństwa wojny, w apokaliptycznej scenerii płonącego miasta. Film pokazuje odwagę i patriotyzm młodych ludzi, którzy pragną odzyskać wolność, są gotowi oddać życie za ojczyznę. W filmie można zobaczyć wiele poruszających scen, ludzkie cierpienie i dramaty. Widać na nim doskonale jak niszcząca i przerażająca jest wojna.
Film jest godny polecenia.

**Agata Machula, 3e**

**RECENZJA KSIĄŻKI**

"Łza" to pierwszy tom nowej serii Lauren Kate, autorki „Upadłych". Pierwszą rzeczą na którą zwracamy uwagę sięgając po książkę jest okładka. W tym przypadku, można powiedzieć, jest ona bajkowa. Myślę, że dużą zaletą " Łez " jest barwność jej bohaterów. Eureka jest silną, nieulegającą emocjom bohaterką, jej przyjaciel Brooks jest charyzmatyczną postacią, którą trudno jednoznacznie ocenić. Oczywiście nie mogło zabraknąć tajemniczego, ale zarazem dobrego chłopaka, który niczym rycerz w lśniącej zbroi pędzi na pomoc ukochanej. Jest nim Ander. Fabuła jest bardzo interesująca, dzięki wielu wątkom, w tym mitologicznym. Dzięki „lekkiemu" językowi szybko się ją czyta. Książkę oceniam bardzo pozytywnie.

***Agata Grzenkowicz, 3e***

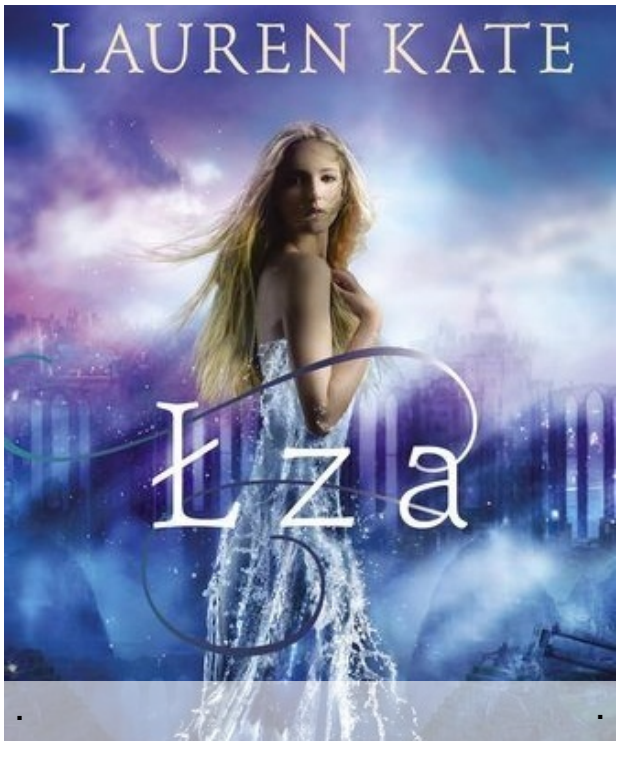


## RUMIA- moje miasto, czyli co warto zobaczvć:)

**PARK MIEJSKI**

Jednym z najciekawszych miejsc w Rumi jest Park Miejski,przez który przepływa Zagórska Struga. Na początku młyn oraz budynek mieszkalny zwany *Dworkiem pod Lipami* były własnością prywatną. W okresie powojennym tereny i budynki uległy znacznemu zniszczeniu. Mając na uwadze walory przyrodnicze terenu, samorząd Rumi podjął decyzję o odbudowaniu i zagospodarowaniu tych terenów: na rzece wybudowano śluzę, staw z dwoma wyspami, remont dworku, alejki spacerowe, mostek,pomost dla łódek, scenę, place zabaw i siłownie.

***Paulina Gruba, 3e***