Dziennik ŁÓDZKI
Ukazuje się od 1884 roku
junior

Z Budy

Zespół Szkół Prywatnych w Opocznie
ul.Partyzantów 1a
26-300, Opoczno

Numer 47 11/16

WWW.JUNIORMEDIA.PL

ORGANIZATOR PROJEKTU POLSKA PRESS GRUPA

PARTNER Fundacja orange

Nowy Rok 2017

Wiernym Czytelnikom, wliczając również rzetelnych krytyków,
z okazji Nowego Roku 2017
radości, spokoju, miłości najbliższych, odpoczynku
od zgiełku codzienności i wielu powodów do wyjątkowego
przeżywania każdej chwili ...
- życzy redakcja „ Z Budy”

Ernest Hemingway pradziadkiem Dree Hemingway.

Ernest Hemingway(ur. 21 lipca 1899 w Oak Park, Ilinois, zm. 2 lipca 1961 w Ketchum, Idaho)-amerykański pisarz i dziennikarz. Jest autorem takich powieści jak ,,Słońce też wschodzi", ,,Pożegnanie z bronią" oraz opowiadań ,,Śniegi Kilimandżaro" i ,,Stary człowiek i morze". Swoje dzieła opierał na osobistych doświadczeniach. Dla przykładu, ojczyste strony pisarza lub zawód jego ojca znalazły odzwierciedlenie w losach Nicka Adamsa(,,W naszych czasach"), a udział autora w pierwszej wojnie światowej stał się podstawą do napisania kilku pozostałych dzieł. Fakty biograficzne(praca w CK na froncie włosko-austriackim, pobyt w szpitalu wskutek ciężkich obrażeń, niespełniona miłość do sanitariuszki Agnes von Kurowsky) w prozie Hemingwaya są twórczo przekształcone w przejmujący obraz cierpienia i męstwa straconego pokolenia. Większość jego dzieł przetłumaczył na język polski przyjaciel autora-Bronisław Zieliński. Nawiązując do życia prywatnego-miał cztery żony i trójkę dzieci. Popełnił samobójstwo w swoim domu w Ketchum w 1961. Za życia umierał wielokrotnie, po śmierci kilkakrotnie się odradzał. Potrafił przez długie godziny studiować swoje nekrologi. Zapomniawszy o bożym świecie, czytał pośmiertne wspomnienia o sobie i okolicznościowe podsumowania własnego twórczego życia, jakby delektując się tym szczególnym spojrzeniem na siebie samego z tymczasowych zaświatów. Innego rodzaju śmiercią, choć bardziej symboliczną, była utrata wszystkich

Ernest Hemingway

rękopisów. Jeśli wierzyć legendzie, w 1922 pierwsza żona pisarza zgubiła walizkę z rękopisami niepublikowanych utworów i ich kopiami. Hemingway tak jak za życia umierał wielokrotnie, tak po śmierci się odradzał. Moim zdaniem trwa to po dziś dzień, ponieważ jego dzieła uczyniły go nieśmiertelnym.

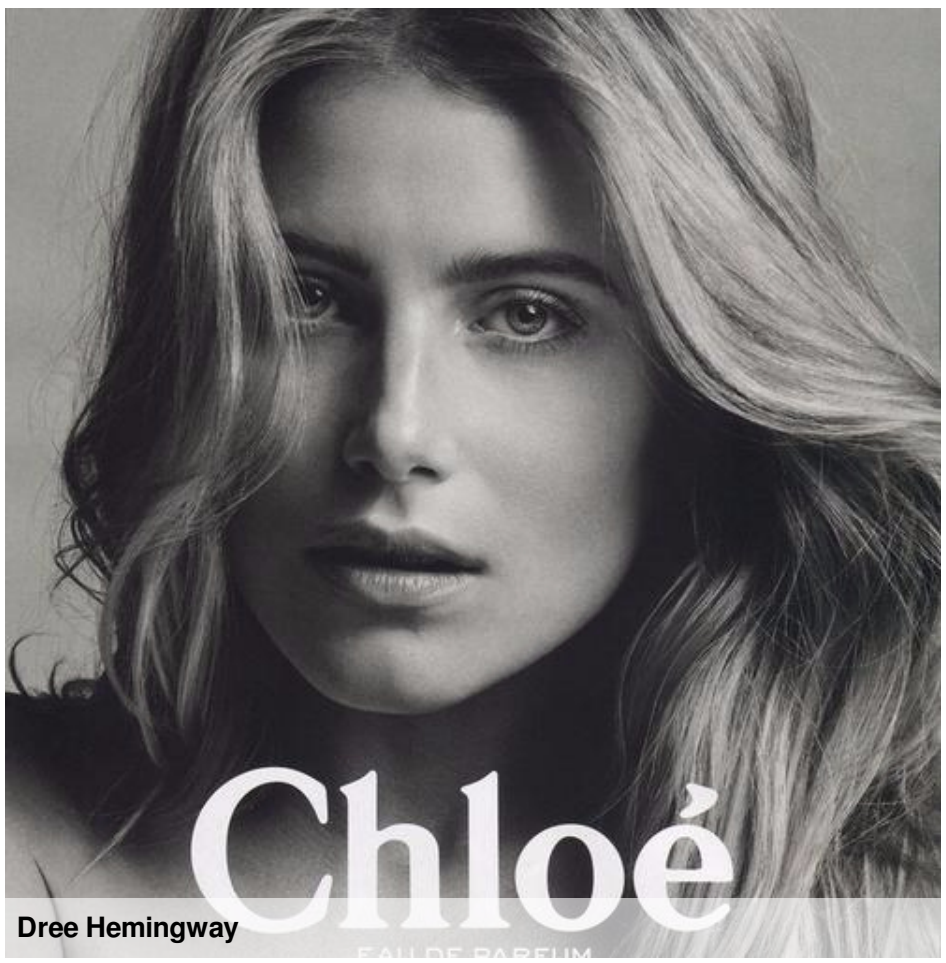

Dree Hemingway

Dree Hemingway(ur. 4 grudnia 1987 w Sun Valley, Idaho)- to amerykańska aktorka i modelka(podbiła francuskie wybiegi mody). Jest córką aktorki Mariel Hemingway i Stephena Crismana. Amerykański pisarz Ernest Hemingway jest pradziadkiem matki Dree, co czyni ją prawnuczką słynnego pisarza.
Od 2015 pełni funkcję ambasadorki perfum Chloe- Chloe Fleur de Parfum. Dree po raz kolejny promuje zapach francuskiej marki. Ta pachnąca mieszanka składa się z nut róży, kwiatu werbeny oraz wiśni. Jak widać dobrze sobie radzi, czyżby smykałkę odziedziczyła po pradziaku? Gwiazda odwiedziła Polskę w marcu, była zaproszona do programu ,,Pytanie na śniadanie". Tam spytana o samobójstwo Hemingwaya, odpowiedziała ,,Po prostu jesteśmy na świeczniku". Była zadowolona z pobytu w naszym kraju, odwiedziła Stare Miasto , gdzie bardzo spodobała jej się restauracja Magdy Gessler ,,U Fukiera".

Izabela Lubiak , kl. I LO

WARSZTATY MEDIALNE

Pewnie większość z was ogląda codziennie telewizję i słucha popularnych rozgłośni radiowych. Jednak niewielu zastanawia się jak powstają nasze ulubione słuchowiska czy największe programy informacyjne., Ja szczęśliwie miałem okazję poznać telewizję i radio "od kuchni" podczas warsztatów medialnych w opoczyńskim MDK-u, które miały miejsce 17 listopada br.Cała impreza odbyła się z inicjatywy posła Roberta Telusa. Zajęcia prowadzili eksperci z Radia Maryja i TV Trwam.
Wydarzenie rozpoczęło się od części dotyczącej obrazu . Podczas tych zajęć mogliśmy dowiedzieć się więcej o pracy kamery, planach filmowych czy greenboxie. Dowiedzieliśmy się też jak telewizja potrafi wyrobić opinię o człowieku, niekoniecznie prawdziwą - poprzez na przykład pokazywanie zdjęć w śmiesznych pozach. Cała lekcja była interaktywna i niektórzy z widzów mogli nawet znaleźć się na scenie. Wśród tych szczęśliwców byli również uczniowie naszej szkoły- Maksym Gajewski pokazywał jak człowiek świeci się w kamerze bez odpowiedniego make-upu, a posłużył do ukazania perspektywy bocianiej .Natomiast mógł przybić wirtualną piątkę z osobą siedzącą w wozie transmisyjnym kilkadziesiąt metrów dalej poprzez użycie greenscrena.
Podczas drugiej części warsztatów pobawiliśmy się dźwiękiem. Prowadzący zajęcia nagrał nasze krótkie wypowiedzi o sobie i z pomocą profesjonalnych programów zaczął je edytować. Efekty jego pracy były bardzo zabawne i sala kilkukrotnie wybuchała śmiechem. Podczas tych zajęć poznaliśmy także typy mikrofonów, historię rejestrowania dźwięku (pierwsze nagranie zostało zrealizowane na... kartce papieru),a nawet mogliśmy posłuchać piosenki wykonanej przez jedną z uczennic i porównać oryginalne nagranie z już edytowanym i poprawionym. Nagrywaniu piosenek została poświęcona dłuższa chwila. Dowiedzieliśmy się jak można manipulować nagraniem i z człowieka nieumiejącego śpiewać zrobić prawdziwą gwiazdę estrady. Tutaj również wspominaliśmy o manipulacji, którą można wykonać o wiele łatwiej niż w przypadku obrazu.
Warsztaty były ogólnie bardzo ciekawe i zajmujące. J.Wlazło, kl.III G

WARSZTATY MEDIALNE

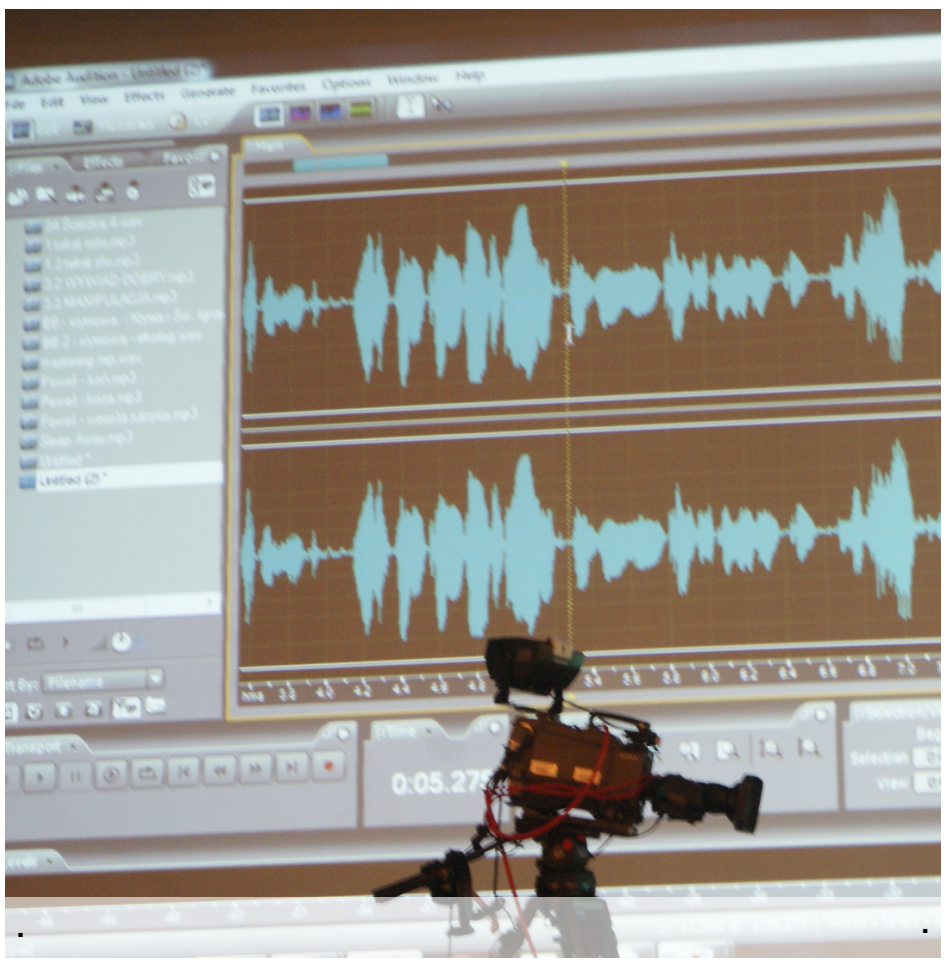

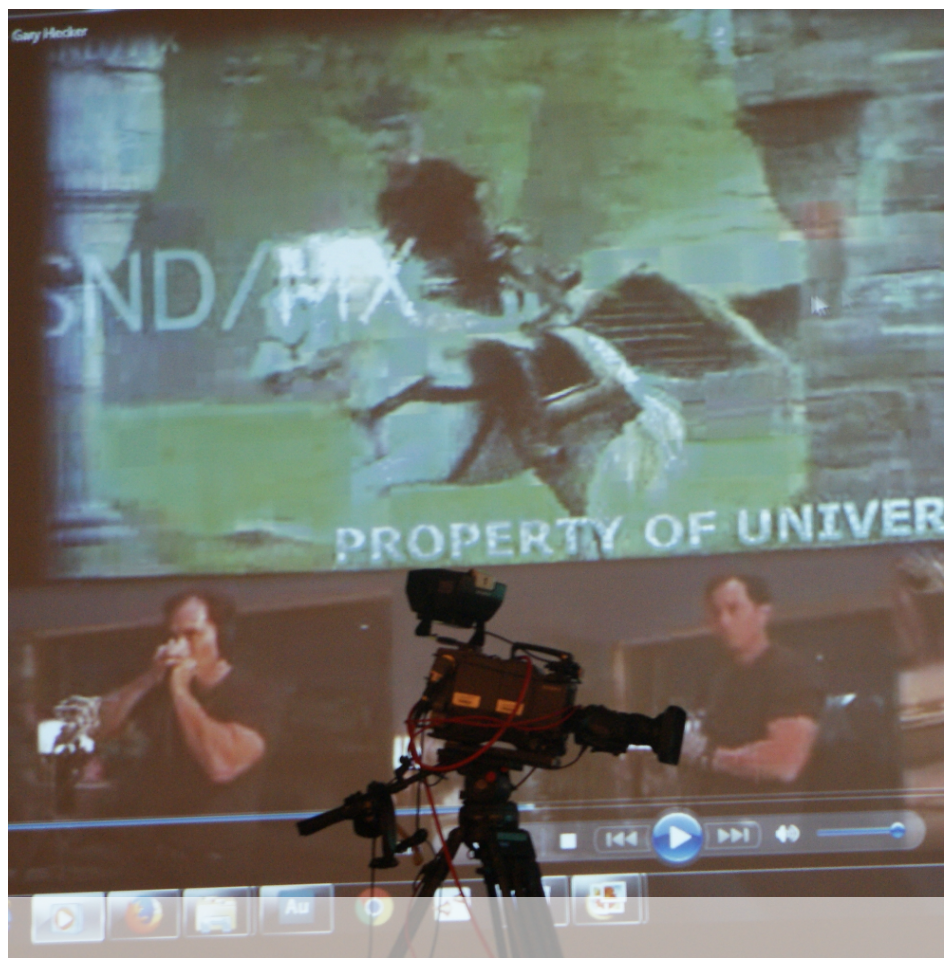

ZAWODY

W dniu 2.12.2016 r. w hali lekkoatletycznej w Centralnym Ośrodku Sportu w Spale odbyły się Halowe Zawody Zrzeszeń Ludowych Zespołów Sportowych województwa łódzkiego w lekkiej atletyce szkół podstawowych oraz gimnazjalnych.

W tym kończącym się roku grupa lekkoatletów z Zespołu Szkół Prywatnych w Opocznie reprezentowała "prywatną" na świątecznych zawodach. Jak co roku naszym sportowcom poszło bardzo dobrze.
Z klasy I gimnazjum Edyta Gromadzka zajęła 1 miejsce w swojej kategorii wiekowej na dystansie 600 m. Edyta nie dała żadnych szans rywalkom. Wbiegła na linię mety z czasem 1:53.
Z klasy II gimnazjum Patryk Nowicki zajął 3 miejsce w skoku wzwyż z wynikiem 1,65, a także 5 miejsce w skoku w dal- 5,24. Również z tej samej klasy Mateusz Konewka zajął 5 miejsce w swojej serii na dystansie 1000 m.
Z klasy 3 gimnazjum Kinga Ciach miała przyjemność stanąć na 3 miejscu. A brała udział w konkurencji pchnięciu kulą 3 kg ustanawiając swój nowy rekord: 10,74. Ten wynik dał jej pozycję na 3 miejscu.
Również z tej samej klasy Iga Stefańska zajęła 1 miejsce na dystansie 60 m. z wynikiem 8,16, a także 1 miejsce na 200 m. w czasie: 26,74.
Łukasz Rogulski wziął udział w biegu na 1000m. w czasie: 2:56, co dało mu 3 pozycję.
Myślę, że dzień ten był dla uczestników niezwykły, bo pełen wyzwań. Każdy sportowiec z naszej szkoły był zadowolony i sądząc po minach uważam, że każdy spełnił swoje cele.

Iga Stefańska, kl.III gim

Podziękowania od Prezydenta RP

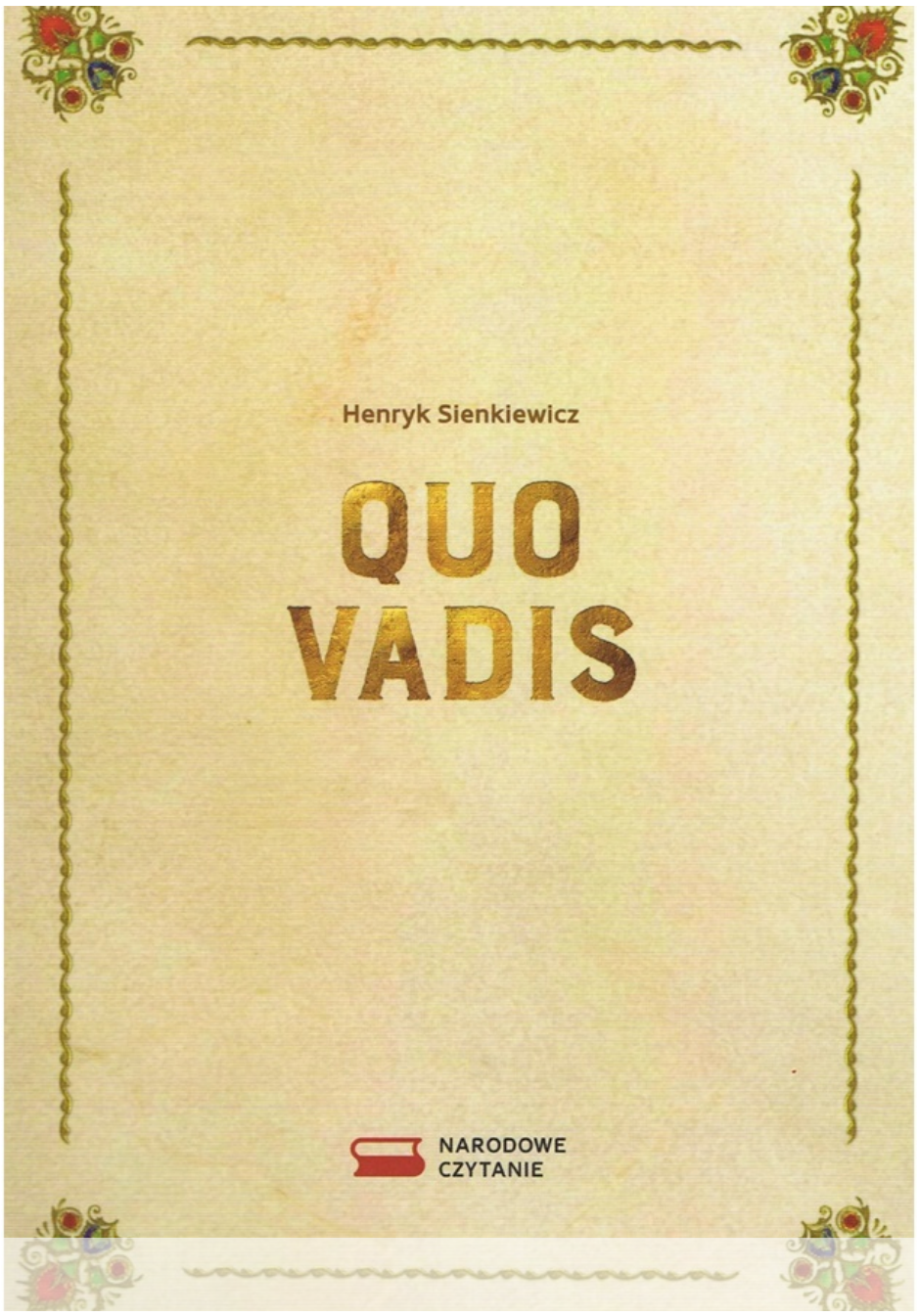

Zespół Szkół Prywatnych w Opocznie otrzymał z Kancelarii Prezydenta Rzeczypospolitej Polskiej Andrzeja Dudy podziękowanie za udział w piątej edycji Narodowego Czytania oraz okolicznościowy egzemplarz „Quo vadis" Henryka Sienkiewicza (specjalne wydanie Kancelarii Prezydenta RP) z dedykacją Pary Prezydenckiej jako pamiątkę wspólnego czytania.
Prezydent, dziękując za umiłowanie rodzimej literatury i pięknej polszczyzny, wyraził nadzieję, że czytanie największych dzieł literatury polskiej scala Naród, wzmacnia poczucie tożsamości, daje też impuls do refleksji na temat współczesnej Polski i perspektyw jej rozwoju.
Nasza szkoła we wrześniu 2016 r. po raz pierwszy wzięła udział w Narodowym Czytaniu. Pomysł wspólnego czytania spodobał się społeczności szkolnej. Młodzież zapewniła, że w przyszłym roku równie chętnie zaangażuje się w następnej edycji.

Pejzaż zimowy :)