Dziennik ŁÓDZKI
Ukazuje się od 1884 roku
junior

Z Archiwum XX

XX LO w Łodzi
XX LO, ul.Obywatelska 57
93-558, Łódź

Numer 36 03/15

WWW.JUNIORMEDIA.PL

ORGANIZATOR PROJEKTU GRUPA WYDAWNICZA polskapresse

PARTNER Fundacja Orange

Jan Karski - bohaterem narodowym

"Świat, który znałem, rozpadł się na moich oczach. Czułem się jak rozbitek na oceanie, który miotany przez fale jest bezsilny (...) "

JAN KARSKI *- znany jako Jan Romuald Kozielewski. Urodził się 24 kwietnia 1914 w Łodzi. Zmarł 13 lipca 2000 w Waszyngtonie. Jan Karski to polski historyk, kurier i emisariuszem władz Polskiego Państwa Podziemnego. Ukończył prawo, pracował jako dyplomata. Karski był świadkiem najokrutniejszego wydarzenia w historii XX w. - Holokaustu. Za swoją działalność został w latach 1941 i 1943 dwukrotnie odznaczony Orderem Virtuti Militari.*

W Narodowy Dzień Pamięci „Żołnierzy Wyklętych" uczniowie XX LO uczestniczyli w spotkaniu z Panem Szymonem Pawlukiem. Uczestnikami były klasy drugie. Pan Pawluk opowiadał o Janie Karskim. Uświadamiał młodzież, że jest on zapomnianym przez społeczeństwo bohaterem, który tak wiele uczynił dla Polski. Podkreślał, że powinniśmy znać swoją historię i pamiętać o jej bohaterach. Uczniowie dowiedzieli się również o Klubie Kuriera. Młodzież, która tam przychodzi, rozmawia o historii, dyskutuje o

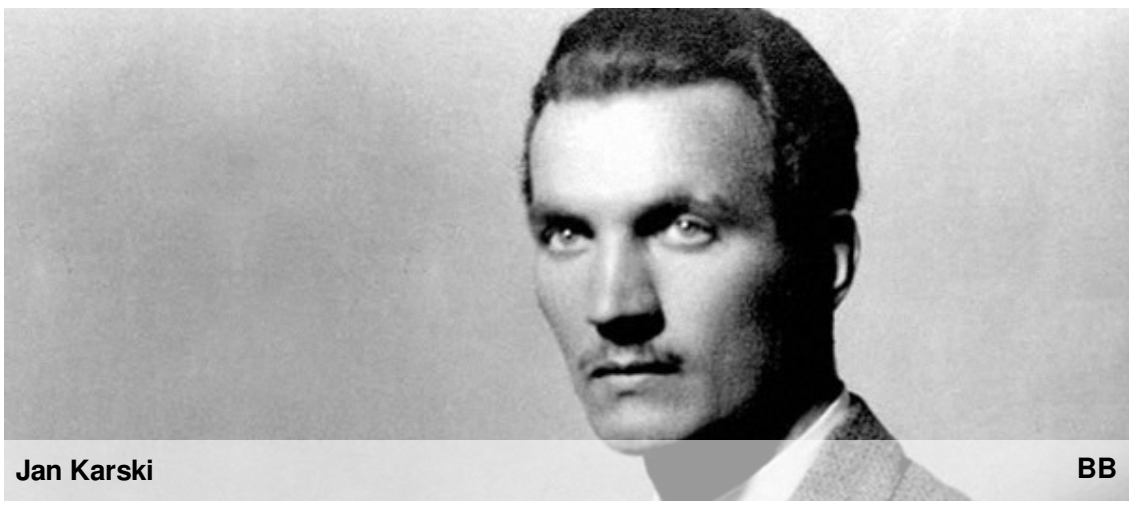

Jan Karski **BB**

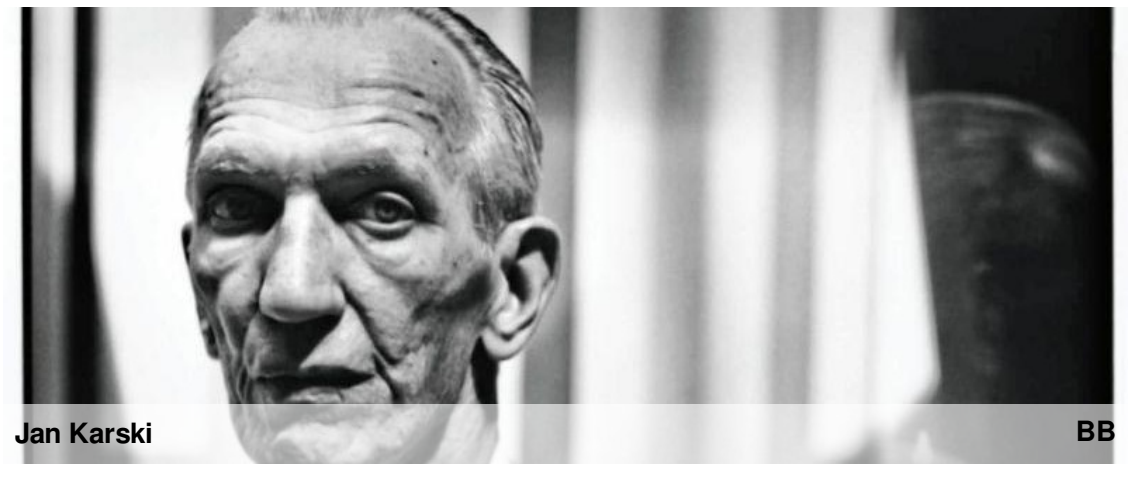

Jan Karski **BB**

"Dopóki walczysz, jesteś zwycięzcą."
św. Augustyn

"Youth is wasted on the young." ~ **Oscar Wilde**

Kiedyś zetknęłam się z tymi słowami w jednej z książek i uznałam za dobry temat do refleksji. Pisarz dzieli się opinią na temat młodości. W dokładnym tłumaczeniu oznacza to, iż młodość jest zmarnowaniem młodości. Czy się z tym zgadzamy? Ja zgadzam się na pewno. Kiedy zaczęłam nad tym myśleć, dotarło do mnie, że teraz, gdy jestem młoda, pracuję na swoją przyszłość. Wszystko zależy ode mnie. W dzisiejszym świecie młodzi ludzie mają mnóstwo możliwości kiedyś niedostępnych. Niestety, nie wykorzystują tych szans, ograniczając samych siebie. Można na to patrzeć również w inny sposób. Nastolatkowie cechują się przymiotami mitologicznego Ikara, ale najczęściej ma to negatywny wydźwięk. Nie dążą do osiągania szczytów w kwestiach naprawdę ważnych, znaczących. Koncentrują się na przyjemnościach i chcą przeżyć życie jak najmocniej, nie słuchając rad. Jak Ikar najpierw spełniają swoje zachcianki, by później upaść zderzając się z realiami świata. Niestety, dzisiaj takie upadki bywają szczególnie bolesne ze względu na dostępność środków "wznoszących nas ku górze", dających nam popularność, satysfakcję, np. modny ubiór. Większość z tych środków jest czysto materialna i opiera się w zupełności na pieniądzach. Uważam, że warto przemyśleć te słowa i zinterpretować je na swój własny sposób, bo możliwości rozumienia ich jest naprawdę wiele. *Beata*

Młodzi **BB**

Motywacja tu i teraz.

Abyś osiągnął wyznaczony cel, warto rozpisać sobie plan działania.

Do czego dążymy?
Co chcemy osiągnąć?
W jakim czasie?.

Warto zaznaczyć, że robisz to tylko dla siebie i to Ty jesteś w tym wszystkim najważniejszy.
Gdy odpowiesz sobie stanowczo na powyższe pytania i rozpiszesz plan działania, będzie Ci łatwiej osiągnąć upragniony cel.
Często trudno jest dotrzymać samemu sobie danego słowa i gdy zwątpimy w swoje siły, warto wrócić do naszego planu działania. Najważniejsza jest wizualizacja i wyobrażenie sobie siebie, jak osiągamy wyznaczony cel. To pomoże Ci w dalszych osiągnięciach i doda więcej zapału do pracy.
Pamiętaj, że masz w sobie siłę, której nikt nie może Ci odebrać, a Ty musisz ją odkryć i wykorzystać w stu procentach!
Bądź świadomy swojego wyboru.
Wiele ludzi na Twojej drodze do sukcesu może mówić Ci dużo przykrych słów i wątpić w Twoje zdolności i siłę.

Postaraj się obrócić to w większą motywację i pokazać tym osobom, że się mylą.
Starając się i walcząc o samego siebie, jesteś już wygranym, a wiesz dlaczego?
Ponieważ masz w sobie siłę do walki i chcesz wprowadzić zmiany, które są potrzebne każdemu z nas!
Wyrabiasz w sobie nowe wartości i zasady.
ZMIANY SA POTRZEBNE!
Co to za życie, w którym nie ma zmian?
Popadamy w rutynę, która wpływa źle na nasze samopoczucie. Przebywaj z osobami, które dają Ci siłę i chęć do działania, odetnij się od ludzi toksycznych. Oni nie są warci Twojego czasu, który ty szanujesz! Warto działać i walczyć o samego siebie. Zaczynaj od małych sukcesów, a zanim się zorientujesz dojdą nowe i większe!

Cytaty motywujące!

" Szczęście maszeruje z tymi, którzy starają się z całych sił."

" Kiedy się czegoś pragnie, wtedy cały wszechświat sprzysięga się, byśmy mogli spełniać nasze marzenia."

" Nowe życie nie ma ostatecznego terminu przydatności."

"Nie wolno Ci bać się postępu, inaczej koniec z Tobą."

"Bo kiedy poddasz się pasji, już nigdy nie poczujesz się przegrany i nigdy samotny."

"Życie jest przygodą dla odważnych albo niczym."

"Cokolwiek zamierzasz zrobić, o czymkolwiek marzysz, zacznij działać. Śmiałość zawiera w sobie geniusz, siłę i magię."

"Sukces nie polega na osiąganiu czegoś w przyszłości, lecz na robieniu tego co kochasz teraz."

"Starania i odwaga nie wystarczą, jeżeli zabraknie celu i ukierunkowania."

POWODZENIA
Natalia

Motywacja **JK**

Sukces **JK**

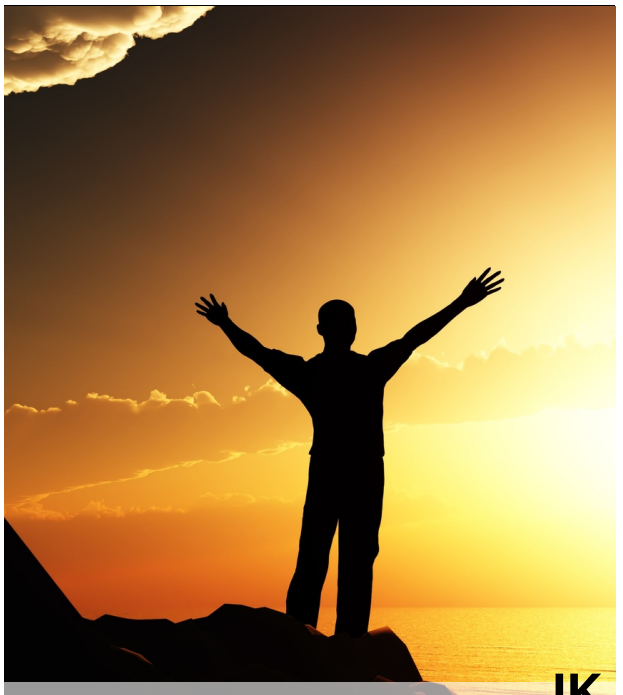

Motywacja **JK**

NOC GWIAZD

Piękne kobiety w długich sukniach, przystojni mężczyźni w garniturach i smokingach kroczący po czerwonym dywanie - wszystkie gwiazdy kina z całego globu zebrały się na 87. Ceremonię rozdania Oscarów.

W tym roku najlepszym filmem okazał się amerykański komediodramat „Birdman" w reżyserii Alejandra Gonzáleza Iñárritu. Film opowiada o sławnym niegdyś aktorze, który zyskał sławę grając postać superbohatera. Po latach chce udowodnić, że wciąż jest wartościowym artystą. W główną rolę wcielił się Michael Keaton. W sumie produkcja otrzymała nagrody w 4 kategoriach: Najlepszy Reżyser, Najlepszy Film, Najlepszy Scenariusz Oryginalny i Najlepsze Zdjęcia.

Nagrodę dla Najlepszego Aktora zdobył Eddie Redmayne, który zagrał niepełnosprawnego naukowca Stevena Hawkinga w filmie „Teoria wszystkiego". „Gratulacje dla Eddiego Redmayna, który zdobył Oscara za zagranie mnie" – napisał na swoim Facebooku Stephen Hawking. „Dobra robota Eddie, jestem z ciebie bardzo dumny".

Film nie jest tylko biografią fizyka, ale równie historią o miłości, która przetrwała najcięższe chwile. Serdecznie zachęcam do obejrzenia.

Statuetkę dla Najlepszej Aktorki otrzymała Julianne Moore za grę w „Motyl Still Alice". W filmie zagrała szanowaną panią profesor Alice Howard, która z czasem odkrywa, że występują u niej wczesne objawy choroby Alzheimera. Aktorka zagrała również w ekranizacji horroru Stephena Kinga „Carrie", gdzie wcieliła się w rolę matki tytułowej Carrie.

Gala tradycyjnie odbyła się w Dolby Theatre. W tym roku poprowadził ją aktor znany z serialu komediowego „Jak poznałem waszą matkę" - Neil Patrick Harris, który po gali miał powiedzieć: „nie jestem pewien, czy dałbym radę zrobić to drugi raz". Wszystkim laureatom serdecznie gratulujemy i życzymy dalszych sukcesów w przyszłości.

Marta

Neil Patrick Harris BB

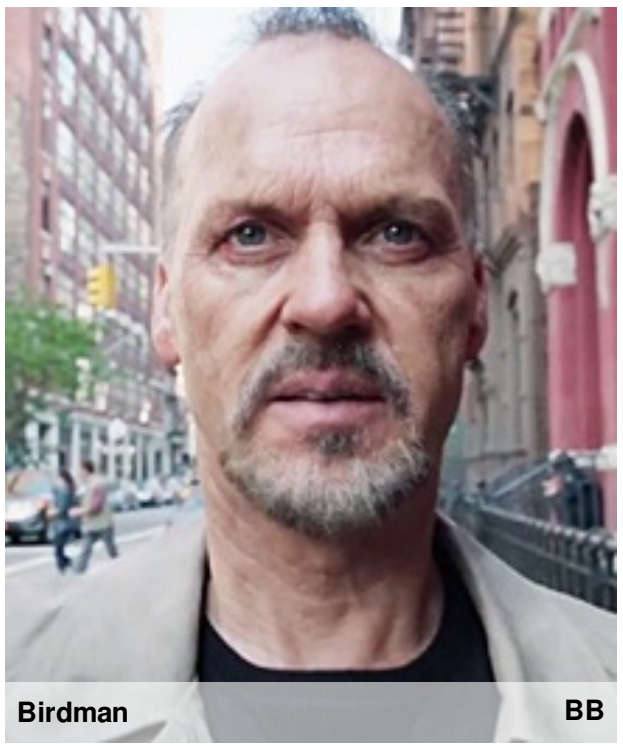
Birdman BB

Motyl Still Alice BB

Teoria Wszystkiego BB

ŁÓDŹ FILMOWA

W nocy z 22 na 23 lutego 2015 r. miała miejsce najważniejsza gala dla wszystkich miłośników kina – ceremonia rozdania Oscarów.

W tym roku był to szczególny wieczór dla polskiej kinematografii. Po raz pierwszy jedna ze statuetek Amerykańskiej Akademii Sztuki i Wiedzy Filmowej powędrowała w ręce naszego rodaka Pawła Pawlikowskiego za film „Ida". Zwycięstwo odniósł w kategorii Najlepszy Film Nieanglojęzyczny. O naszym sukcesie pisał nawet „The New York Times": „koniec złej passy polskiego kina".

My, Łodzianie mamy szczególny powód do dumy, gdyż zdjęcia do filmu były kręcone w naszym pięknym mieście – np. na ulicy Legionów, a film wyprodukowało Opus Film – jedno z największych studiów filmowych w Łodzi. Warto również wspomnieć, że Łódki Fundusz Filmowy wsparł produkcję 120 tysiącami złotych.
Kiedy wieść o nominacji do Oscara dotarła do mediów, nasze miasto zalała fala ekscytacji.
Na ulicy Politechniki wywieszono wielki banner z życzeniami dla twórców dzieła, a na ulicy Piotrkowskiej mogliśmy podziwiać ekspozycję dotyczącą „Idy". Film doczekał się nawet własnego torcika w jednej z łódzkich cukierni.

Oprócz „Idy" nominacje otrzymali również: „Nasza klątwa" Tomasza Śliwińskiego, „Joanna" Anety Kopacz oraz Anna B. Sheppard, która tworzyła kostiumy do „Czarownicy" ze słynną Angeliną Jolie w roli głównej.

Marta

O Idzie:

"*W „Idzie" szokująca historia została ukazana nie sensacyjnie, nie kryminalnie, a spokojnie, w skupieniu, w ciszy. Bez nadymania się i zaczepności.*"
Ewelina Świeca

"Film sam w sobie porusza i urzeka zdjęciami."
Marcin Makowski

"W niezwykle wiarygodny i plastyczny sposób ukazuje dylematy lat po II wojnie światowej"
Paulina Żurkowska

Ida **BB**

Ida **BB**

Ida **BB**